

2007 행정사무감사자료

주민서비스과

■ 공통사항

1. '06년도 행정사무감사 시정요구사항 및 건의사항 조치결과
2. 구정질문 답변사항 이행실태('06.7.1이후)
5. 각종 위원회(협의회) 운영 현황
6. 인·허가, 신고민원 중 불허가(반려·취하)된 민원 현황
7. 각종 조사, 용역사업 현황 및 활용실태(계획)
8. 1,000만원이상 사업예산 중 30%이상 불용액 발생사업 현황
9. 예산집행 관련 사항
10. 각종 포상금 현황 및 지출내역
11. 소송사건(행정소송, 행정심판, 민사소송) 현황('06.7.1이후)
12. 각종 감사 수감 현황(구자체감사 포함, '06년~'07년)
13. 세외수입(과태료, 이행강제금) 부과·징수 현황('06년~'07년)

■ 소관사항

1. 영아전담어린이집 및 아동에 대한 지도·감독 내역
2. 장애인복지 관련 사항
3. 보육시설 관련 사항
4. 노인복지 관련 사항
5. 어린이놀이터 현황 및 시설보육시설 관리현황
6. 직업소개소·장례식장 현황 및 지도·점검 내역
7. 청소년 보호·육성 현황(예산집행 현황 포함)
8. 사회복지법인 관련 사항
9. 「사하구 저소득 노인계층 국민건강보험료 지원 조례」 제정 후 추진 사항
10. 차상위 자활사업 및 일자리사업 추진실적

□ 공통사항

1. 2006년도 행정사무감사 시정요구사항 및 건의사항 조치결과

처리구분	지 적 사 항	처 리 결 과
시정 요구	<p>□ 고령자 고용촉진관련사항</p> <p>○ 고령자 고용촉진을 위해 거액의 예산을 들여 노인취업 및 노인일자리 창출사업 등 많은 사업을 추진하고 있는데 사업자체를 몰라서 구직신청을 못하는 사례가 많으니 홍보를 더욱 적극적으로 하기 바람</p> <p>○ 단순히 실적용이나 예산소모성이 아닌 실제로 노인들에게 도움이 되고 삶의 질을 향상시킬 수 있는 제대로 된 일자리를 많이 발굴하기 바람</p>	<ul style="list-style-type: none"> • '07년도 노인일자리사업 참여자 모집시 접수장소를 20개소로 확대, 모집기간도 4주로 연장하고 홍보방법도 현수막, 유선방송, 구·동 홈페이지 및 게시판, 경로당 우편발송, 각급단체 회의시 등 홍보수단을 다양화 하므로써 예년에 비해 500여명의 신청자가 증가한 987명에 대하여 참여 기회를 제공하였으며, • 사업의 종류도 실버광고서비스·버스승강장지킴이·새터민도우미·노-장케어사업등을 추가로 발굴하여 참여자나 수혜자가 모두 만족하는 일자리를 운영중이며, 특히 실버광고서비스사업의 경우 혁신적인 노인적합형 일자리사업으로 언론의 주목을 받아 KBS뉴스, MBC리얼터치 등에 방영되었으며 중앙지 및 지방지 등에도 대대적으로 소개되어 10월 현재 수익금 천여만원을 재창출하여 그 효과에 있어서도 전국적인 주목을 받고 있음.
	<p>□ 보육시설 관련사항</p> <p>○ 일부 보육시설에서 원아 모집 후 인원을 속이는 방법 등으로 지원금을 부당하게 착취한다는 여론이 있는데 우리 관내에서는 이런 사례가 발생하지 않도록 예산지원 등 보육시설 관리감독에 철저를 기하기 바람</p>	<ul style="list-style-type: none"> • 2006.10.11~12.15일까지 보육시정 정기지도점검시 전체 186개시설을 점검하여 정원관리 및 입·퇴소아동 관리를 지도하고 부적정 시설 4개소에 대하여 23,227천원 환수 조치하였고 • 2007년 지도점검시(10. 1~12. 14) 및 월별 보조금 지급시 e-보육 프로그램을 통해 매월 각 시설의 정원관리 적정 여부를 확인하여 예산의 낭비, 정원의 아동관리 사례가 없도록 철저히 관리 감독을 하고 있음

처리구분	지 적 사 항	처 리 결 과
시정 요구	<p>□ 급식지원관련사항</p> <p>○ 아동급식비 단가보다 노인급식비 단가가 1,000원이나 적은데 노인 급식비 단가를 상향 조정할 수 있는 방안을 강구하고 노인은 물론이고 학생들도 학기중 토·일·공휴일 및 방학기간 동안 결식하는 사례가 없도록 수혜자를 적극적으로 발굴하여 노인급식사업과 아동급식사업 추진에 철저를 기하기 바람</p>	<ul style="list-style-type: none"> • 노인급식은 7개 기관에서 직영식당을 운영하고 푸드뱅크 및 자부담 138,500천원추가 투입으로 급식의 질을 높이고 있으며, 매월 보건소의 협조로 노인적합 식단표를 급식기관에 제공하고, 식중독예방을 위한 연2회 정기점검을 실시하고 있으며, 전동·복지관·독거노인 생활지도사 등이 계속적으로 결식우려 노인을 조사·발굴하여 결식하는 사례가 발생하지 않도록 관리에 철저를 기하고 있음 • 아동급식은 '07년 상반기에 교육청에서 통보받은 조사대상자 5,529명을 대상으로 정기조사 및 아동급식위원회 개최를 통해 급식대상자로 1,367명을 선정하였고, 선정 이후 본인 및 보호자나 관련 기관의 추천으로 결식이 우려되는 아동816명을 추가대상자로 선정하여 결식아동이 발생하는 사례가 발생하지 않도록 노력하고 있음
건의	<p>□ 노인교통수당 관련사항</p> <p>○ 노인교통수당을 기초생활수급자와 차상위계층에 속한 65세 이상 노인에게 한해 지급하기로 하여 연간 30억원의 예산절감 효과를 낸 구청이 있는데 우리 구에서도 이런 방법을 도입할 수 있는 방안을 강구하기 바람</p>	<ul style="list-style-type: none"> • 2007년 노인교통수당은 시 경로우대지침에 의해 65세이상 노인에게 지급하고 있으나 2008년 기초노령연금 시행에 따라 노인교통수당은 2008년 한시적으로 기초노령연금 비수급자에 한하여 지급하고 2009년 전면 폐지토록 보건복지부 최종안이 확정되었으며 • 아울러, 2008년부터 65세에 도달하는 노인은 신규로 노인교통수당 지급 신청을 받지 않습니다.

2. 구정질문 답변사항 이행실태('06.7.1이후)

질문일시	질문의원	질문요지	답변요지	추진사항
<p>2006. 12. 6 11:00</p>	<p>김정량 의원</p>	<p>○ 방과후 학교 프로그램 운영에 대해</p>	<p>○ 학교 방과 후 교육 프로그램은 교육청에서 실시중이며 우리구 26개 전 초등학교에서 전체 학생 2만 5,200명 중에 희망학생 9,028명을 대상으로 방과 후에 오후 5시까지 영어,미술,음악 등 프로그램을 운영중임</p> <p>○ 우리 구에서는 맞춤형 방과후 교육을 지역아동센터, 종합사회복지관 등 56개 시설을 활용해서 교육사업을 추진중이며</p> <p>○ 괴정2동에서 주민자치센터 특화 사업으로 꿈샘 공부방을 조성해서 저소득층 아동 14명을 대상으로 교과학습, 인성교육을 실시중이며</p> <p>○ 당리중학교 등 중학생으로 구성된 승학한우리학교에 신평2동 소재 화진산업 등 민간자원을 연계해서 수강료 부담이 어려운 학생 1인당 10만원씩 10개월 간 총 550만원을 지원해서 면학 분위기를 조성한 바가 있습니다.</p>	<p>○ 우리 구 26개 전 초등학교에서 계속 추진중이며</p> <p>○ 교육인적자원부에서 추진사업인 교육복지 우선투자지역에 다대1,2동 초·중 5개학교가 선정되어 특기, 적성교육을 지원하고</p> <p>○ 우리 구에서는 지역아동센터 등 67개 기관에서 저소득층 1,100여명을 대상으로 방과후 교육을 실시중이며</p> <p>○ 보건복지부 시범사업인 희망스타트 사업으로 다대2동 400여명의 아동에게 학습지도등을 실시하여 내실있는 방과후 교육프로그램을 수행하고 있음.</p>

5. 각종 위원회(협의회) 운영 현황

연번	위원회명	설치근거	설치일자	위원수			운영상황		수당지급내역(천원)		비고(여성)
				계	공무원	민간인	개최수	안건수	예산액	집행액	
계	8개 위원회			88	22	66	10	13	13,930	2,730	29
1	부랑인 입퇴소 심사위원회	부랑인및노숙인 보호시설 설치,운영규칙 제7조	'05.6.22	6	1	5	2	2	5,040	700	2
2	장애인복지위원회	장애인복지법 제11조의2	'06.9.1	14	2	12	-	-	910	0	5
3	보육정책위원회	영유아보육법 제5조	'05.8.5	11	3	8	2	2	2,800	1,050	7
4	아동급식위원회	보건복지부아동급식표준운영지침	'05.3.29	10	2	8	1	2	1,680	490	6
5	공공근로사업추진위원회	부산시 공공근로사업 종합 행정지침	'98.4.6	13	4	9	3	3	-	-	3
6	장애인활동보조인정위원회	장애인활동보조지원사업안내지침	'07.7.13	7	3	4	-	-	-	-	1
7	희망스타트 운영위원회	보건복지부 희망스타트시범사업안내지침	'07.3.28	12	5	7	1	4	3,500	490	5
8	청소년육성위원회	청소년기본법 제11조	'07.6.27	15	2	13	1		-	-	-

6. 인·허가, 신고민원 중 불허가(반려·취하)된 민원 현황

민원명	접수일	민원인	민원내용	불허가 (반려·취하) 일	불허가 (반려·취하) 사유	비고
보육시설 변경인가	'06.7.21	허용웅	대표자 변경	'06.7.28	개인사정	취하
보육시설 변경인가	'07.1.8	박수연	정원 변경(증원)	'07.1.10	개인사정	취하
보육시설 변경인가	'07.1.31	이주식	정원 변경(증원)	'07.2.7	개인사정	취하
보육시설 변경인가	'07.1.31	서경애	정원 변경(증원)	'07.2.7	개인사정	취하
보육시설 변경인가	'07.1.31	박수연	정원 변경(증원)	'07.2.7	개인사정	취하
보육시설 변경인가	'07.1.31	김수갑	대표자, 시설장 변경	'07.2.7	개인사정	취하
보육시설 변경인가	'07.1.31	조은순	소재지 변경	'07.2.7	개인사정	취하
보육시설 변경인가	'07.2.20	김옥순	대표자 변경	'07.2.27	공립시설로 대표자 변경 불가	반려
보육시설 변경인가	'07.2.20	조은영	시설장 변경	'07.2.27	개인사정	취하
사회복지법인 정관변경인가	'07.5.28	이근화	정관 변경	'07.6.4	개인사정	취하
보육시설 변경인가	'07.6.13	이주식	정원 변경	'07.6.20	개인사정	취하
보육시설 변경인가	'07.6.25	최분자	신규 인가변경	'07.7.2	개인사정	취하
보육시설 변경인가	'07.8.13	임명진	시설장 변경	'07.8.20	개인사정	취하

7. 각종 조사, 용역사업 현황 및 활용실태(계획)

구분	기간	조사 대상	조사목적 및 계획	조사 방법	조사 인력
경로당 욕구조사	07.3.26. ~07.6.29	경로당 142개소	경로당을 노인복지의 다기능 공간으로 의 전환을 위해 욕구조사를 통해 경로 당별 맞춤형 프로그램 운영에 활용	방문면접 조사	경로당 관리자
아동 욕구조사	07.3.12. ~07.3.25	희망스타트 대상아동 415명	아동 및 가구의 생활여건, 교육상황, 아동들의 건전한 성장에 필요한 사항 등에 관한 기초자료 수집 및 맞춤형 서비스 제공	방문 면접조사	동주대 학생
지역사회 인프라 조사	07.4.2. ~07.4.13	지역기관 195개소	아동별 욕구조사 결과에 기초한 맞춤 형·통합적 복지서비스 계획 및 실행 을 위한 자원조사 분배에 활용	전화상담 후 면접 조사	희망 스타트 수행인 력
아동 만족도 조사	07.10.4. ~07.10.10	희망스타트 대상아동 400명	희망스타트사업 건강, 교육, 보육 프로 그램 연계 경로 및 참여 만족도 등에 대한 통계 자료 수집으로 2008년 아동 보호통합서비스 계획에 활용	조사요원 에 의한 방문 면접조사	동주대 학생 및 주부

8. 1,000만원이상 사업예산 중 30%이상 불용액 발생사업 현황

연번	사업명	예산액	집행액 (%)	불용액	사유 및 대책
1	가정보육시설 현장학습 및 문화행사비	11,000	6,600 60	4,400	가정보육 시설은 소규모 시설로 행사인력 부족 등으로 현장학습 행사 미집행 (전액시비 반납)

9. 예산집행 관련 사항

가. 명시이월

(단위 : 천원)

사업명	예산액	추진상황	지출액	이월사유	비고
계	790,000		135,400		
소규모요양시설 신축 (늘기쁜마을, 새샘)	760,000	신축중 ('07.12월 1개소 준공예정)	105,400	보조금 내시지연에 따른 공기부족	
공립어린이집기능보장 (동백어린이집)	30,000	집행완료 (준공-'07.5.16.)	30,000	2회 추경예산으로 따른 공기부족	

나. 시책업무추진비 집행내역

(단위 : 천원)

연번	사업명	예산액	집행액	집행내역	비고
	계	9,640	6,302		
1	시설수용자 및 불우이웃 격려	400	352	○ 노인복지시설 경로대잔치 격려	
2	보육업무추진	1,200	1,076	○ 영유아보육사업 업무연찬회(250) ○ 민간어린이집 체육대회 격려(146) ○ 사랑나눔걷기대회 홍보물 인쇄(185) ○ 보육종사자 직무교육 교재 및 현수막 제작 (495)	
3	실업대책업무추진	800	155	○ 공공근로사업 현장감독 간담회	
4	노인단체운영	800	604	○ 경로당운영활성화 간담회(350) ○ 노인건강대축제 도시락 구입(254)	
5	여성단체관련 업무추진	1,280	1,051	○ 출산장려홍보물 제작(495) ○ 여성단체행사 격려(160) ○ 여성단체 간담회(396)	
6	자원가사봉사회 운영	400	360	○ 자원가사봉사회 간담회	
7	어린이날기념행사	2,400	2,400	○ 어린이날 기념행사 물품구입	
8	청소년지도협의회 간담회	640	304	○ 청소년지도협의회장단 간담회	
9	부랑인입퇴소 심사위원회 간담회	120	-		
10	사회복지시설 근무자 간담회	800	-		
11	장애인단체 및 시설격려	800	-		

10. 각종 포상금 현황 및 지출내역

분 야	포상구분	포상금	지출내역	비 고
노인복지 프로그램운영	국무총리 기관표창	200천원	직원격려	
경로당 운영활성화	혁신경진대회	500천원	자원봉사자 간담회 개최	

11. 소송사건(민사소송) 현황('06.7.1이후)

당사자	쟁송내용	쟁송결과 (진행사항)	조치사항	비고
○원고 : (주)신화종합건설 대표이사 문선배 ○피고 : 사하구청장	승학어린이집 이전 신축공사비 추가지급	진행중	기각되도록 법원 답변서 제출	

12. 각종 감사 수감 현황(구자체감사 포함, '06년 ~ '07년)

(단위 : 건)

감사기관	감사기간	감사분야	지적사항	조치사항	비 고
부산광역시	'06.7.3~7.7	보육시설 11개소	○시설 위생관리 6건 ○종사자 채용관리 6건 ○회계관련 사항 5건	시정명령 및 결과보고	
보건복지부	'06.8.28~9.15	노인시설 기능보강	○신증축 공사비 회수(391천원) ○법인 운영비 반납(2,715천원)	경고처분 및 결과보고	
부산광역시	'07.1.8~1.19	업무전반	○민원서류 처리 부적정 1건	현지처분	

13. 세외수입(과태료, 이행강제금) 부과·징수 현황('06년~'07년)

과목 : 청소년보호법위반 과징금

(단위 : 천원)

구분	부 과		징 수	
	건 수	금 액	건 수	금 액
2006년	3	2,000	17	8,050
2007년	2	1,000	6	5,250

▣ 소 관 사 항

1. 영아전담어린이집 및 아동에 대한 지도·감독 내역

가. 영아전담 어린이집 현황

연번	시설명	유형	대표자	시설장	전화번호	주 소	정원 (명)	현원 (명)
1	선영	법인	박숙열	박희숙	264-7890	장림2동	72	58
2	이화	법인	황보선	황보선	202-9768	감천1동	118	103
3	종달새	법인	허창선	김순재	205-6100	당리동	86	82
4	한빛	법인	서현옥	서현옥	261-0085	다대2동	79	79
5	우리아이	법인	박수연	박수연	207-0636	신평1동	42	39
6	단비	법인	한원주	차정자	203-1218	신평2동	85	74
7	토토	가정	강덕순	강덕순	266-6058	다대1동	20	19
8	도치와둘리	가정	김미숙	김미숙	207-1482	신평2동	20	20

나. 점검현황

- 일 시 : 2007. 10. 1 ~ 12. 14
- 점검반 : 보육청소년계장 외 5명
- 점검사항 : 시설 안전 및 위생관리, 회계업무, 아동 및 종사자 관리 전반
- 조치사항 : 12. 5일 한 결과제출 지시

2. 장애인복지 관련 사항

가. 장애인 등록현황

유형 등급		합계	지체	시각	청각	언어	정신지체	뇌병변	발달	정신	신장	심장	호흡기	간	안면	장루	간절
		합계	계	15,008	8,119	1,686	1,052	87	696	1,577	81	864	403	168	87	35	21
	남	9,391	5,310	1,064	609	65	430	961	65	374	217	117	70	24	13	40	32
	여	5,617	2,809	622	443	22	266	616	16	490	186	51	17	11	8	22	38
1급	계	1,343	332	247	32	0	130	388	38	131	17	9	15	2	0	0	2
	남	781	213	125	17	0	81	208	30	71	13	6	14	2	0	0	1
	여	562	119	122	15	0	49	180	8	60	4	3	1	0	0	0	1
2급	계	2,544	612	68	252	5	270	425	30	479	329	30	20	5	6	1	12
	남	1,415	401	39	129	3	159	241	27	194	171	22	15	3	6	0	5
	여	1,129	211	29	123	2	111	184	3	285	158	8	5	2	0	1	7
3급	계	2,830	1,284	84	203	50	296	410	13	254	0	129	52	20	8	7	20
	남	1,878	916	52	129	37	190	277	8	109	0	89	41	14	2	6	8
	여	952	368	32	74	13	106	133	5	145	0	40	11	6	6	1	12
4급	계	2,038	1,504	66	200	32	0	168	0	0	1	0	0	0	7	24	36
	남	1,196	872	32	119	25	0	108	0	0	0	0	0	0	5	17	18
	여	842	632	34	81	7	0	60	0	0	1	0	0	0	2	7	18
5급	계	2,693	2,158	137	200	0	0	104	0	0	56	0	0	8	0	30	0
	남	1,631	1,296	91	123	0	0	66	0	0	33	0	0	5	0	17	0
	여	1,062	862	46	77	0	0	38	0	0	23	0	0	3	0	13	0
6급	계	3,560	2,229	1,084	165	0	0	82	0	0	0	0	0	0	0	0	0
	남	2,490	1,612	725	92	0	0	61	0	0	0	0	0	0	0	0	0
	여	1,070	617	359	73	0	0	21	0	0	0	0	0	0	0	0	0

나. 장애인차량(승용, 화물) 등록 현황

(단위 : 대)

종류 \ 동별	합 계	화 물	승 용
합계	6,416	315	6,101
과정1동	351	10	341
과정2동	286	11	275
과정3동	255	8	247
과정4동	304	14	290
당리동	515	23	492
하단1동	407	20	387
하단2동	528	18	510
신평1동	357	18	339
신평2동	292	8	284
장림1동	320	28	292
장림2동	558	27	531
다대1동	730	33	697
다대2동	655	43	612
구평동	185	15	170
감천1동	484	29	455
감천2동	189	10	179

다. 장애수당 지급대상 및 지급현황

(단위 : 명/천원)

종별 월별	장애수당 지급대상 및 지급현황							
	합계	수급자 중증	수급자 경증	차상위 중증	차상위 경증	보장시설 중증	보장시설 경증	
합계	지급대상	31,049	12,491	15,438	245	456	1,945	474
	지급현황	2,296,140	1,634,745	468,510	31,500	14,205	137,340	9,840
1월	지급대상	3,005	1,241	1,503	13	35	173	40
	지급현황	222,170	161,400	45,250	1,560	1,050	12,110	800
2월	지급대상	3,052	1,260	1,511	17	44	176	44
	지급현황	228,155	165,430	45,745	2,400	1,380	12,320	880
3월	지급대상	3,080	1,263	1,526	16	42	186	47
	지급현황	229,090	164,910	46,455	1,920	1,335	13,440	1,030
4월	지급대상	3,110	1,268	1,529	20	43	201	49
	지급현황	231,820	165,760	46,320	2,640	1,410	14,700	990
5월	지급대상	3,121	1,267	1,529	26	48	202	49
	지급현황	233,010	165,945	46,965	3,480	1,500	14,140	980
6월	지급대상	3,132	1,256	1,546	27	52	202	49
	지급현황	232,230	164,845	47,185	3,360	1,560	14,140	1,140
7월	지급대상	3,126	1,247	1,555	26	49	201	48
	지급현황	231,160	164,230	47,250	3,180	1,470	14,070	960
8월	지급대상	3,145	1,243	1,575	28	50	201	48
	지급현황	230,380	162,825	47,665	3,360	1,500	14,070	960
9월	지급대상	3,132	1,224	1,577	35	46	201	49
	지급현황	228,955	159,640	47,565	5,100	1,560	14,070	1,020
10월	지급대상	3,146	1,222	1,587	37	47	202	51
	지급현황	229,170	159,760	48,110	4,500	1,440	14,280	1,080

라. 사하구 장애인복지관 운영실태 및 문제점, 개선대책

장애인복지관은 지역장애인의 의사와 선택권을 존중하면서 다양한 복지욕구를 해소하기 위하여 종합적인 복지서비스를 제공하고, 장애발생 예방 및 지역장애인의 문제 및 욕구조사, 연구 등 장애인의 자립과 복지증진의 도모를 목적으로 함.

○ 사하구장애인종합복지관 운영현황

- 운영법인 : 사단법인 부산광역시 사하구장애인협회
- 추진방향
 - 장애인이 선택의 주체가 되는 복지관
 - 장애인의 삶의 질 향상을 위주로 하는 복지관
 - 투명하고 효율적인 경영으로 봉사하는 복지관
- 일일평균 이용자 수 : 250여명(2006년도 연이용인원 92,802명)
- 지역사회 특수프로그램
 - DVD영화 관람실 운영사업
 - 장애인·장애아동 특수교구 대여사업
 - 도서관 운영사업
- 부설·위탁운영 사업
 - 정신지체장애인 주간보호센터 : 사하구청
 - 장애인 정보화교육센터 : 한국정보문화진흥원
 - 자활근로사업 : 장애인 콜택시 -사하구청
 - 자활근로사업 : 가사도우미 파견사업 -사하구청
 - 장애인 활동보조지원사업 : 보건복지부
 - 장애인역량강화사업 : 여성가족부
- 복지관 건물 개요
 - 대 지 : 1,734㎡ (524.5평)
 - 건 평 : 1,691.7㎡ (512평)

○ 직원현황 및 조직체계, 프로그램현황

· 현황

- 총원 22명 (부설 3명 포함)
- 관련자격 보유직원 19명 / 사회복지사 자격취득 중 5명

복 지 관				주간보호센터 · 정보화교육센터			
	남	여	소계		남	여	소계
관 장	1	-	1	교 사	-	1	1
과 장	1	-	1	운 전 원	1	-	1
총무.기획	3	3	6	컴퓨터강사	-	1	1
사회복지사	4	2	6				
물리치료사	-	1	1				
상담치료사	-	1	1				
작업치료사	-	1	1				
간 호 사	-	1	1				
컴퓨터강사	1	-	1				
계	10	9	19	계	1	2	3

· 조직

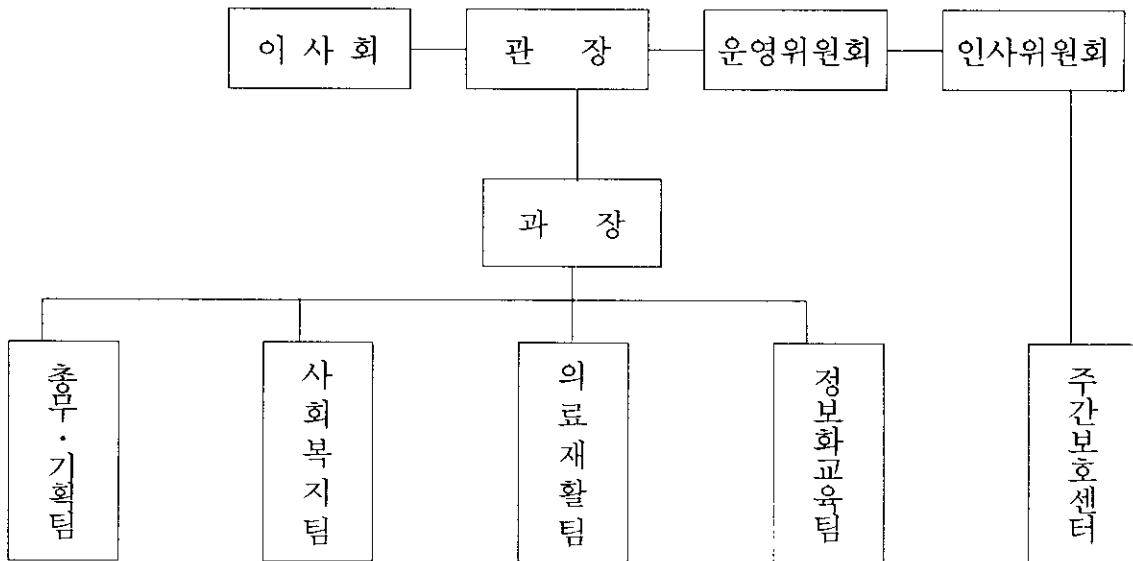

· 프로그램 현황

번호	프로그램명	번호	프로그램명	번호	프로그램명
1	접수상담 및 사회진단	26	장애아동 부모교육	51	사하구장애인 체육대회
2	심리치료	27	실습생지도	52	사하구장애인복지증진대회
3	급 식	28	구직·구인 상담	53	사하구장애인 재활캠프
4	이·미 용서비스	29	취업알선	54	장애인과 비장애인이 함께하는 산행
5	법률상담	30	직업능력평가	55	사하구장애인 합동결혼식
6	DVD 관람실	31	직업 전 훈련	56	장애인 콜택시
7	대중목욕탕	32	재가 장애인 가사지원	57	가사도우미 파견
8	가족목욕탕	33	재가 장애인 외출지원	58	펠트 공예반
9	톡톡 바둑교실	34	재가 장애인 정서지원	59	옷 수선반
10	신바람노래교실	35	재가 장애인 방문이·미용	60	POP예쁜 글씨반
11	노 래 방	36	재가 장애인 목욕서비스	61	선물 포장반
12	세탁 서비스	37	재가 장애인 심부름서비스	62	중증장애인 활동보조사업
13	LPG자동차정비	38	재가 장애인 명절후원		
14	서예교실	39	재가 장애인 동절기 지원		
15	탁구교실	40	재가 장애인 사회적응훈련		
16	휠체어수리	41	병원진료		
17	특수교구 대여	42	물리치료		
18	도서관운영	43	운동치료		
19	방과 후 교실	44	작업치료		
20	도자기교실	45	치과진료		
21	컴퓨터 교육	46	한방진료		
22	보장구 대여 및 수리	47	종합 건강검진		
23	건강 요가교실	48	독감 예방 접종		
24	장애체험	49	체력단련실 운영		
25	장애예방캠페인	50	송년의 밤		

○ 사하구장애인종합복지관의 현행 문제점 및 개선대책

· 타구 장애인의 사하구장애인종합복지관 이용

- 사하구장애인 등록 수는 15,008(2007년 10월 30일 기준)으로 부산광역시 약10%로 사하구장애인만 이용하기에도 직원 수나 복지관 시설이 부족한 실정임. 장애인복지관이 없는 인근 서구, 동구, 영도구, 강서구 장애인의 사하구장애인종합복지관 이용을 하고 있어 운영비 및 사업비 가중됨

· 사하구 중증장애인 보호시설 부족

- 해마다 계속 증가하는 장애인으로 인해 복지관의 수용에 한계가 있어 질 높은 프로그램의 서비스가 이루어지지 않고 있고 특히, 요즘 들어 부쩍 늘어나는 지적장애인(정신지체장애인)이나 뇌성마비 아동들을 위한 프로그램이 부족함.

○ 향후 개선대책

· 장애인복지관 및 중증장애인치료센터 건립으로 이용 장애인의 분산

- 부산광역시에서는 2010년까지 16개 구·군 중 북구, 동구, 동래구, 영도구, 진구에 장애인복지관의 건립을 추진 중에 있으며 영남권에 180병상 규모의 중증장애인 치료센터를 2009년까지 건립 계획에 있음. 차후 복지관 이용 장애인이 분산되어 효율적인 장애인재활서비스가 이루어 질것으로 예상됨.

· 사하구 중증장애인 단기보호시설 건립

- 다른 사람의 도움 없이는 일상생활을 영위하기 어려운 장애인을 단기간동안 보호하여 장애인가족의 항시 보호부담을 경감시켜 줌으로써 가족구성원이 안심하고 사회·경제활동을 영위할 수 있도록 장애인 단기보호시설을 건립하여 차량운행, 재활치료사업 등 수행

· 장애인 복지와 관련한 바우처제도의 활성화

- 보건복지부의 지역사회서비스혁신사업인 중증장애인 활동보조사업을 적극 수행하여 장애인복지관 직원의 손길이 미치지 못하는 중증장애인의 욕구를 해소하고 향후 장애인복지와 관련한 바우처제도에 적극 부응코자 함.

마. 장애인 편의시설 설치 현황

연번	일자	시설주명	위 치	용 도	편의시설 종류	비고
1	1.24	안채열	괴정동 531-36	영유아보육시설	<ul style="list-style-type: none"> • 주출입구접근로 • 주출입구 높이차 제거 • 출입구 • 계단 • 복도 	
2	1.30	아대운	괴정동 896-1	제1종근린 생활시설	<ul style="list-style-type: none"> • 주출입구접근로 • 장애인전용주차구역 • 주출입구 높이차 제거 • 출입구 • 계단 • 화장실 	
3	1.31	추강숙	괴정동 486-14	영유아보육시설	<ul style="list-style-type: none"> • 주출입구접근로 • 주출입구 높이차 제거 • 출입구 	
4	2.6	대한예수교 장로회 신평로교회	신평동 18외 1필지	교육연구시설	<ul style="list-style-type: none"> • 주출입구접근로 • 장애인전용주차구역 • 주출입구 높이차 제거 • 출입구 • 계단 • 복도 • 화장실 	
5	2.7	사회복지법인 행복한 오늘	괴정동 산102-1	노인복지시설	<ul style="list-style-type: none"> • 주출입구접근로 • 장애인전용주차구역 • 주출입구 높이차 제거 • 출입구 • 계단 • 복도 • 화장실 	
6	2.9	사회복지법인 평화원	괴정동 1065-1	노인복지시설	<ul style="list-style-type: none"> • 주출입구접근로 • 장애인전용주차구역 • 주출입구 높이차 제거 • 출입구 • 계단 • 복도 • 화장실 	

연번	일자	시설주명	위 치	용 도	편의시설 종류	비고
7	2.22	조광윤외 1인	괴정동 1009-8외 4필지	제1종 근린생활시설	<ul style="list-style-type: none"> ● 주출입구접근로 ● 장애인전용주차구역 ● 주출입구 높이차 제거 ● 출입구 ● 계단또는승강기 ● 복도 ● 화장실 	
8	2.23	서충실외 1인	장림동 287-1	제1종 근린생활시설	<ul style="list-style-type: none"> ● 주출입구접근로 ● 장애인전용주차구역 ● 주출입구 높이차 제거 ● 출입구 	
9	2.27	박사익	하단동 589-6	제2종 근린생활시설	<ul style="list-style-type: none"> ● 주출입구접근로 ● 장애인전용주차구역 ● 주출입구 높이차 제거 ● 출입구 ● 계단또는승강기 ● 복도 ● 화장실 ● 점자블럭 	
10	3.5	(주)유림코리아	다대동 854외 3필지	공동주택 및 근린생활	<ul style="list-style-type: none"> ● 주출입구접근로 ● 장애인전용주차구역 ● 주출입구 높이차 제거 ● 출입구 ● 복도 ● 계단또는승강기 ● 화장실 ● 점자블럭 ● 경보 및 피난설비 ● 부대(복리)시설 	
11	3.8	전병오	장림동 599-9	제1종 근린생활시설	<ul style="list-style-type: none"> ● 주출입구접근로 ● 장애인전용주차구역 ● 주출입구 높이차 제거 ● 출입구 ● 복도 ● 계단또는승강기 ● 화장실 	
12	3.9	정현배	장림동 535외 2필지	제2종 근린생활시설	<ul style="list-style-type: none"> ● 주출입구접근로 ● 주출입구 높이차 제거 ● 출입구 	

연번	일자	시설주명	위 치	용 도	편의시설 종류	비고
13	3.20	조은순	장림동 782-7	영유아보육시설	<ul style="list-style-type: none"> ● 주출입구접근로 ● 주출입구 높이차 제거 ● 출입구 ● 복도 ● 계단 	
14	4.12	박순옥	괴정동 245외 3필지	의료시설	<ul style="list-style-type: none"> ● 주출입구접근로 ● 장애인전용주차구역 ● 주출입구 높이차 제거 ● 출입구 ● 복도 ● 계단또는승강기 ● 화장실 ● 점자블럭 	
15	4.18	재단법인기독교대한감리회 유지재단	괴정동 912-6	교육연구시설	<ul style="list-style-type: none"> ● 주출입구접근로 ● 장애인전용주차구역 ● 주출입구 높이차 제거 ● 출입구 ● 복도 ● 계단또는승강기 ● 화장실 	
16	4.26	신평정아파트 재건축조합 유원영외 1인	괴정동 213-6	공동주택(아파트)	<ul style="list-style-type: none"> ● 주출입구접근로 ● 장애인전용주차구역 ● 주출입구 높이차 제거 ● 출입구 ● 복도 ● 계단또는승강기 ● 화장실 ● 점자블럭 ● 경보 및 피난설비 ● 부대(복리)시설 	
17	5.10	협성르네상스 (주)대표이사 정철원	장림동 585-1	공동주택 및 부대.복리시설	<ul style="list-style-type: none"> ● 주출입구접근로 ● 장애인전용주차구역 ● 주출입구 높이차 제거 ● 출입구 ● 복도 ● 계단또는승강기 ● 화장실 ● 점자블럭 ● 경보 및 피난설비 ● 부대(복리)시설 	

연번	일자	시설주명	위 치	용 도	편의시설 종류	비고
18	5.22	(주)하이웰	하단동 590-5	제1.2종 근린생활시설	<ul style="list-style-type: none"> ● 주출입구접근로 ● 장애인전용주차구역 ● 주출입구 높이차 제거 ● 출입구 ● 복도 ● 계단또는승강기 ● 화장실 	
19	6.1	배정수의 1인	당리동 313-23	제1.2종 근린생활시설	<ul style="list-style-type: none"> ● 주출입구접근로 ● 장애인전용주차구역 ● 주출입구 높이차 제거 ● 출입구 ● 복도 ● 계단또는승강기 ● 화장실 	
20	6.13	정기호의 1인	장림동 332-2	제1.2종 근린생활시설	<ul style="list-style-type: none"> ● 주출입구접근로 ● 장애인전용주차구역 ● 주출입구 높이차 제거 ● 출입구 ● 복도 ● 계단또는승강기 ● 화장실 	
21	6.20	(주)바이넥스	장림동 514	공장	<ul style="list-style-type: none"> ● 주출입구접근로 ● 장애인전용주차구역 ● 주출입구 높이차 제거 ● 출입구 ● 복도 ● 계단또는승강기 ● 화장실 	
22	6.28	방대유의 1인	장림동 1059	공장	<ul style="list-style-type: none"> ● 주출입구접근로 ● 장애인전용주차구역 ● 주출입구 높이차 제거 ● 출입구 	
23	7.4	최환민	감천동 577의 2필지	판매시설	<ul style="list-style-type: none"> ● 주출입구접근로 ● 장애인전용주차구역 ● 주출입구 높이차 제거 ● 출입구 ● 복도 ● 계단 ● 화장실 	

연번	일자	시설주명	위 치	용 도	편의시설 종류	비고
24	7.4	(주)재호물산	장림동 538-13	공장	<ul style="list-style-type: none"> • 주출입구접근로 • 장애인전용주차구역 • 주출입구 높이차 제거 • 출입구 	
25	7.9	김윤기외 4인	당리동 304-15	제1종 근린생활시설	<ul style="list-style-type: none"> • 주출입구접근로 • 장애인전용주차구역 • 주출입구 높이차 제거 • 출입구 • 복도 • 계단또는승강기 • 화장실 	
26	7.24	한영숙	장림동 267-2	교육연구시설	<ul style="list-style-type: none"> • 주출입구접근로 • 장애인전용주차구역 • 주출입구 높이차 제거 • 출입구 • 계단 • 화장실 	
27	7.27	사하구청장	신평동 647-5	보건소	<ul style="list-style-type: none"> • 주출입구접근로 • 장애인전용주차구역 • 주출입구 높이차 제거 • 출입구 • 복도 • 계단 • 화장실 • 점자블럭 • 접수대 	
28	8.1	김경숙외 2인	하단동 476-14	제2종 근린생활시설	<ul style="list-style-type: none"> • 주출입구접근로 • 장애인전용주차구역 • 주출입구 높이차 제거 • 출입구 • 복도 • 계단또는승강기 • 화장실 • 점자블럭 	
29	8.16	유의경	다대동 341-1	제2종 근린생활시설	<ul style="list-style-type: none"> • 주출입구접근로 • 장애인전용주차구역 • 주출입구 높이차 제거 • 출입구 	

연번	일자	시설주명	위 치	용 도	편의시설 종류	비고
30	9.6	(주)아성종합 건설 유영숙	장림동 274-1의 1필지	학원 및 제2종근린생활시 설	<ul style="list-style-type: none"> ● 주출입구접근로 ● 장애인전용주차구역 ● 주출입구 높이차 제거 ● 출입구 ● 계단또는승강기 ● 화장실 	
31	9.6	차혜령	하단동 528-10의 1필지	제1종 근린생활시설	<ul style="list-style-type: none"> ● 주출입구접근로 ● 장애인전용주차구역 ● 주출입구 높이차 제거 ● 출입구 	
32	9.10	(주)제일유압	신평동 480	공장	<ul style="list-style-type: none"> ● 주출입구접근로 ● 장애인전용주차구역 ● 주출입구 높이차 제거 ● 출입구 ● 화장실 	
33	10.2	(주)하이마트	하단동 619-20의 1필지	판매시설	<ul style="list-style-type: none"> ● 주출입구접근로 ● 장애인전용주차구역 ● 주출입구 높이차 제거 ● 출입구 ● 복도 ● 계단또는승강기 ● 화장실 	
34	10.5	신형용	다대동 675-1의 1필지	제1종 근린생활시설	<ul style="list-style-type: none"> ● 주출입구접근로 ● 장애인전용주차구역 ● 주출입구 높이차 제거 ● 출입구 ● 복도 ● 계단또는승강기 ● 화장실 	
35	10.9	대한예수교장 로회괴정제일 교회	괴정동 551-12	교육연구시설	<ul style="list-style-type: none"> ● 주출입구접근로 ● 장애인전용주차구역 ● 주출입구 높이차 제거 ● 출입구 ● 계단또는승강기 ● 화장실 	
36	10.9	(주)동서디지 털 방송	괴정동 577-4,28,35	방송시설	<ul style="list-style-type: none"> ● 주출입구접근로 ● 장애인전용주차구역 ● 주출입구 높이차 제거 ● 출입구 ● 계단또는승강기 ● 화장실 	

연번	일자	시설주명	위 치	용 도	편의시설 종류	비고
37	10.9	가람건설산업 (주)	과정동 1120-1	공동주택	<ul style="list-style-type: none"> ● 주출입구접근로 ● 장애인전용주차구역 ● 주출입구 높이차 제거 ● 출입구 	
38	10.18	황호용	구평동 28-13	의료시설	<ul style="list-style-type: none"> ● 주출입구접근로 ● 장애인전용주차구역 ● 주출입구 높이차 제거 ● 출입구 ● 복도 ● 계단또는승강기 ● 화장실 ● 점자블럭 	
39	10.18	(주)정우마트 이인숙	하단동 526-4	근린생활시설	<ul style="list-style-type: none"> ● 주출입구접근로 ● 장애인전용주차구역 ● 주출입구 높이차 제거 ● 출입구 ● 복도 ● 계단또는승강기 ● 화장실 ● 점자블럭 	

바. 장애인 전용 주차구역 설치 현황 및 이행실태

연번	일자	시설주명	위 치	용 도	설치 대수	이행 여부	비고
1	1.30	이대운	괴정동 896-1	제1종근린 생활시설	1	○	
2	2.6	대한예수교 장로회 신평로교회	신평동 18의 1필지	교육연구시설	2	○	
3	2.7	사회복지법인 행복한오늘	괴정동 산102-1	노인복지시설	2	○	
4	2.9	사회복지법인 평화원	괴정동 1065-1	노인복지시설	1	○	
5	2.23	서충실외 1인	장림동 287-1	제1종근린 생활시설	1	○	
6	2.27	박사익	하단동 589-6	제2종근린 생활시설	3	○	
7	3.5	(주)유림 코리아	다대동 854의 3필지	공동주택 및 근린생활	1	○	
8	3.8	전병오	장림동 599-9	제1종근린 생활시설	1	○	
9	4.12	박순옥	괴정동 245의 3필지	의료시설		○	
10	4.18	재단법인기독교 대한감리회유지 재단	괴정동 912-6	교육연구시설	1	○	
11	4.26	신괴정아파트재 건축조합 유원영외 1인	괴정동 213-6	공동주택(아파트)	10	○	
12	5.10	협성르네상스(주) 대표이사 정철원	장림동 585-1	공동주택 및 부대.복리시설	15	○	
13	5.22	(주)하이웰	하단동 590-5	제1.2종근린 생활시설	2	○	
14	6.1	배정수의 1인	당리동 313-23	제1.2종근린 생활시설	1	○	
15	6.13	정기호외 1인	장림동 332-2	제1.2종근린 생활시설	1	○	
16	6.20	(주)바이넥스	장림동 514	공장	1	○	

연번	일자	시설주명	위 치	용 도	설치 대수	이행 여부	비고
17	6.28	방대유의 1인	장림동 1059	공장	1	o	
18	7.4	최환민	감천동 577의 2필지	판매시설	2	o	
19	7.4	(주)재호물산	장림동 538-13	공장	1	o	
20	7.9	김윤기외 4인	당리동 304-15	제1종근린 생활시설	2	o	
21	7.27	사하구청장	신평동 647-5	보건소	1	o	
22	8.1	김경숙외 2인	하단동 476-14	제2종근린 생활시설	1	o	
23	9.6	(주)아성종합건 설 유영숙	장림동 274-1외 1필지	학원 및 제2종 근린생활시설	1	o	
24	9.6	차혜령	하단동 528-10외 1필지	제1종근린 생활시설	1	o	
25	10.2	(주)하이마트	하단동 619-20외 1필지	판매시설	1	o	
26	10.5	신형용	다대동 675-1외 1필지	제1종근린 생활시설	1	o	
27	10.9	대한예수교 장로회 괴정제일교회	괴정동 551-12	교육연구시설	1	o	
28	10.9	(주)동서 디지털 방송	괴정동 577-4, 28, 35	방송시설	1	o	
29	10.9	가람건설산업(주)	괴정동 1120-1	공동주택	1	o	
30	10.18	황호용	구평동 28-13	의료시설	2	o	
31	10.18	(주)정우마트	하단동 526-4	근린생활시설	1	o	

3. 보육시설 관련 사항

가. 보육시설 현황

(단위 : 개소)

구분	계	국·공립	법 인	직 장	민 간	가 정
시설수	186	15	13	-	97	61
정원/현원	8651/7,364	1,463/1,285	1,271/1,068	-	4,900/4,229	1,017/782
종사원	1,044	155	158	-	547	184

나. 보육시설 지원실적

(단위 : 천원, 개소)

구 분	금 액			지 원 기 준		
	계	국·시비	구비	예산별	시설별	시설수
계	13,567,434	10,205,851	3,361,582			
인건비	2,886,562	2,164,921	721,640	· 보육교사 30% · 시설장 및 영아전담교사 80%	· 국·공립 법안시설 · 영아전담 자정시설 · 장애전담시설	28
민간 영아반 운영비	1,717,622	1,288,217	429,405	· 0세반 : 1인당 292천원 · 1세반 : 1인당 134천원 · 2세반 : 1인당 86천원	· 민간 가정시설 중 영아반운영시설	132
저소득층 자녀 보육료	8,437,150	6,327,863	2,109,287	· 법정저소득 : 전액지원 · 기타저소득 : 20~80%지원 · 만5세, 장애아 : 전액지원	· 저소득층 자녀를 보육하는 전 시설	186 (6,610 명)
차량 운영비	13,150	13,150	-	· 시설당 월 50천원 지원	· 국·공립시설 · 법인시설 · 영아전담시설	25
	2,000	1,500	500	· 시설당 분기 600천원 지원	· 장애전담시설	1
현장 학습비	63,750	63,750	-	· 시설별 150~1,000천원 (보육아동수에 따라 차등지원)	· 정부지원시설(28) · 민간시설(97) · 가정시설(47)	172
특수 보육시설 종사자 인건비	201,600	159,600	42,000	· 시간연장(14개소) : 1,000천원 · 방과후(5개소) : 700천원 · 장애통합(2개소) : 1,000천원 (교사 1인당 지원)	시간연장, 방과후, 장애통합보육 지정 시설	21
교재 교구비	152,000	119,350	32,650	· 시설별 500~1,200천원 (보육아동수에 따라 차등지원)	· 정부지원시설(28) · 민간시설(93) · 가정시설(53)	177
정부 지원시설 개·보수 및장비비	90,000	67,500	22,500	· 시설 개·보수 및 장비비 지원	· 개·보수 ▷하단,다대초,감천 · 장비비 ▷이화 무지개	4
전기요금 관리비	3,600	-	3,600	· 전기요금 월 100천원 · 덤웨이트 월 66~100천원	· 양지마을 · 사하삼성, 다송	3

다. 보육시설 지도·점검

- 점검기간 : 2007.10.1.~12.14.
- 점검시설 : 186개소
- 주요 점검내용
 - 보육시설 설치·운영기준 준수 여부
 - 시설 재정운용사항
 - 보육아동의 안전, 영양, 건강관리 적정여부
 - 필수 장부 및 대장비치 등 기록 관리 상태

라. 특수보육시설 지도·점검

(2007.10.31 현재)

구 분	지 도 점 검		조치한 사항
	방문점검	자율점검 (점검표)	
특수 보육시설 (25개소)	1회 (25개시설)	1회 (전체시설)	· 시간연장 아동 귀가시 부모확인서 날인 미 이행 : 2개소 · 종사자 미채용 사항 조치 : 1개소 · 종사자 인건비 부적정 지급 시정 : 1개소

4. 노인복지 관련 사항

가. 등록경로당 현황

동 별	경로당수	경로 당 명	비고
계	142		'07년 등록 (3개소)
괴정1동	9	괴정1동할아버지, 할머니, 우신타워, 국제, 자유3차, 협진태양, 석천할아버지, 석천할머니, 괴정한신아파트	
괴정2동	7	대티, 싸리골, 벽산, 괴정동아파크, 한일하나로, 현대,시약	시약
괴정3동	9	괴정3동 할아버지, 할머니, 장수, 양지할머니, 양지, 신괴정화신, 꽃마을, 상춘, 괴정신익타운	
괴정4동	4	괴정4동, 송곡, 희망경로당, 희망할아버지	
당리동	12	당리할아버지, 본동할머니, 에덴, 당리신익, 삼성, 당리벽산, 우림, 반도보라, 당리혜성, 당리삼창, 당리1차동원베네스트, 당리2차 동원 베네스트	당리2차동원베 네스트
하단1동	9	하단, 선창할아버지, 선창할머니, 할머니, 가락2단지, 한신혜성, 가락3단지제1, 가락3단지제2, 삼창아파트	
하단2동	9	에덴, 학성, 낙동, 산정, 가락1단지, 만수, 청구, 하단동아, 하단SKVIEW	
신평1동	8	본동, 신평동분회, 정락, 광명, 한성기린, 임호, 한솔베스파트, 럭키무지개	
신평2동	4	새동네, 신익1차, 신평한신, 신평현대	
장림1동	3	장림1동 본동, 서부, 동원로알듀크아파트	
장림2동	18	제일, 새마을, 돌산, 현대, 삼경빌라, 극동정립, 동원, 신우림, 강남, 벽산마마, 현대타워, 로얄, 국제마마, 동원3차, 경동원츠그린, 협진태양, 장림우림그린맨션, 장림월더하임아파트	장림월더 하임아파트
다대1동	15	조성, 서부, 대건, 다대자유, 남도, 몰운대, 서부할머니, 동부, 동부할머니, 내원백운, 내원상락, 다대5지구, 성원, 대우, 몰운대3공구	
다대2동	10	시영, 현대, 코오롱, 2주공, 해송, 삼환, 삼환2차, 도개공3지구임대(신다대), 두송, 국제그린	
구평동	5	구평동, 구평화신, 성포, 구평자유, 간석	
감천1동	12	감천할아버지, 감천할머니, 천마, 동산, 동일만수정, 현대, 남성한빛, 백산, 유림1차, 유림2차, 감천해태, 감천부영벽산	
감천2동	8	감천2동, 죽전, 송암, 구감할아버지, 구감할머니, 천용, 옥천, 영동힐	

나. 무등록 경로당 현황

해당동	경로당수	경로당명	미등록사유	비고
계	7			
괴정2동	1	대티경로당	건물용도, 면적기준 부적합	
괴정3동	1	신촌경로당	건물용도, 이용정원, 면적기준 부적합	
하단2동	1	승학경로당	건물용도, 이용정원, 면적기준 부적합	
신평2동	1	9통 경로당	건물용도 부적합	
장림1동	2	보덕포 경로당	건물용도 부적합	
		15통 경로당	건물용도, 이용정원 부적합	
감천2동	1	18통 경로당	건물용도, 이용정원 부적합	

다. 경로당별 시설 개·보수 및 지원 현황

연번	경로당명	보 수 내 역	보수금액 (천원)
	계	13개소	28,015
1	석천할머니 경로당	○ 보일러교체	695
2	학성경로당	○ 옥상 전체 방수처리 ○ 경로당 외벽 보수	3,691
3	낙동경로당	○ 옥상 전체 방수처리 ○ 경로당 외벽 보수	3,690
4	서부경로당	○ 창문교체	530
5	동부경로당	○ 씽크대 교체	480
6	괴정4동 경로당	○ 외벽도색	2,604
7	다대1동서부 경로당	○ 벽체균열보수	2,467
8	천마경로당	○ 변기교체	903
9	간석경로당	○ 물탱크밸브및펌프교체	663
10	시약경로당	○ 보일러교체공사 기존배관보수공사 ○ 내부전기배선부분교체공사	2,323
11	동산경로당	○ 화장실 보수공사 ○ 2층 도배 및 장판(고지대숙원사업, 시비)	4,534
12	송곡경로당	○ 옥상 방수처리 ○ 도배(고지대숙원사업, 시비)	4,435
13	양지경로당	○ 도배(고지대숙원사업, 시비)	1,000

※ 2006년도 개보수 현황 : 13개소 19,607천원

라. 노인일자리사업 추진 실적 및 국·시비 지원내역('05~'07)

연도별	일자리수	참여인원	예산액 (단위:백만원)			전년대비 증감
			계	국비	시비	
2005	179	198	180	90	90	
2006	229	374	304	152	152	40자리 124백만원
2007	485	510	675	337.5	337.5	256자리 371백만원

※ '08년 사업비 567자리 784백만원 확대 추진

5. 어린이놀이터 현황 및 시설별 개·보수 현황(내역, 예산 등)

가. 어린이 놀이터 현황

동별	놀이터명	소재지	지목	면적 (㎡)	소유자	설치년도
괴정4동	제2놀이터	1082-16	대지	325.4	재정 경제부	1980.5
장림1동	제1놀이터	1068	잡종지	159.9	부산시 박명숙	1990.5
감천2동	제1놀이터	5-8	전	1,127	재정부 김진학	1985.7

나. 2006년도 어린이놀이터 보수현황

▷ 1개소 385천원(괴정4동 제2놀이터)

6. 직업소개소·장례식장 현황 및 지도 점검 내역

가. 직업소개소 현황 및 지도점검내역

○ 직업소개소 현황

(2007. 10월 말 기준)

동별	업소명	등록번호	등록일자	비고
괴정1동	백두개발	사하 유 2006-2	06.6.14	
괴정3동	한매인력개발	사하 유 2005-13	05.11.7	
괴정4동	(주)동남개발(괴정본점)	사하 유 2001-3	01.7.20	관외 지점 5개소
	(주)신광	사하 유 2003-6	03.5.19	
	양지직업소개소	사하 유 2005-1	05.2. 7	
	한마음 어머니회	사하 유 2005-3	05.4.11	
	세화과출박사(사하점)	사하 유 2005-4	05.4.21	
당리동	가다인력	사하 유 2002-12	02.11.30	
	조은인력개발	사하 유 2003-8	03. 9.3	
	대운인력개발	사하 유 2003-10	03.11.14	
	새 행복개발	사하 유 2005-5	05.5. 9	
	중원개발	사하 유 2005-12	05.7.20	
하단1동	우영인력개발	사하 유 2006-4	06.10.17	
하단2동	한국취업(구인,구직)정보	사하 유 99-16	96.9.1	
	하단직업소개소	사하 유 2005-14	05.11.14	
	삼성직업소개소	사하 유 2007-1	07.3.2	
신평1동	신평공단무료직업소개소	사하 무 98-1	98.8.4	무료
	사하지회 취업알선센터	사하 무 2007-4	07.9.28	무료
장림2동	참조은 직업개발원	사하 유 2006-3	06.7.7	
다대2동	베테스다 간병회	사하 유 2007-2	07.5.16	
감천1동	한빛인력	사하 유 2005-9	05.5.31	

▷ 관내업소 : 21개소, 관외지점업소 : 5개소, 총 26개소

○ 직업안정법 위반업소 점검실적 및 행정처분내역

분기별 점검현황				적 발(현지시정포함)				행정처분내역		
분기별	1분기	2분기	3분기	계	1분기	2분기	3분기	계	1분기	3분기
현황	24	교육	26	14건	5건	-	9건	6건	2건	4건

나. 장례식장 현황 및 지도점검 내역

○ 장례식장 현황

(2007. 10월 말 기준)

연번	장례식장명	운영형태		대표자	소재지	영업 개설일자	빈소수	안치 능력 (냉장 시설)
		직영	임대					
1	동산병원		○	정판암	사하구 괴정3동 1003	'00.1.15	3실	6구
2	괴정병원		○	김현순	사하구 괴정1동 893-7	'00.1.28	3실	4구
3	경희병원		○	허종실	사하구 장림2동 380-3	'00.4. 6	3실	6구
4	하나병원		○	성경옥	사하구 장림2동 380	'01.4.29	2실	4구
5	청산장례식장	○		이용남	사하구 장림1동 990-2	'02.8.24	8실	10구

○ 장례식장 지도점검 내역

점검일시	점검개소	점검내용	점검자
6.18. ~ 6.20 (3일간)	5개소	○ 위생적 시체처리여부 ○ 용품별 가격 게시 여부	노인복지팀장 외 1명

7. 청소년보호·육성 현황(예산집행 현황 포함)

가. 청소년보호·육성 관련 사업내용

사업명	추진내용	예산집행액
청소년지도협의회 운영 지원	· 지도위원현황 : 16개동 177명 · 지원금 : 동별 상,하반기 각 30만원 · 활동사항 : 청소년 유해환경업소 계도 활동 청소년 선도 및 보호 활동 여름철 다대해수욕장 선도활동	8,400천원
청소년 어울마당운영	1차 : 부산 국제기계대전 관람(138명) 2차 : 생태 및 문화유적지 탐방(80명) 3차 : 음악과 함께하는 우리들(700명,12월예정)	1,462,500원 3,200천원 4,800천원(예정)
청소년 공부방운영지원	다대1동 청소년공부방 운영지원 감천2동 청소년공부방 운영지원	20,000천원 (개소당 연간 10,000천원)
성년맞이 기념행사	성년의 날 축하엽서 발송 5,100장	2,820천원

나. 청소년보호법 위반 과징금 부과·징수 현황

(단위: 천원)

구 분	부 과		징 수	
	건 수	금 액	건 수	금 액
2006년	3	2,000	17	8,050
2007년	2	1,000	6	5,250

8. 사회복지법인 관련 사항

가. 2007년도 정기점검 결과 및 조치사항

연번	법인명	대표자	운영시설명	점검기간	점검내용	조치사항	비고
1	행복한오늘	김말순	인창해피빌 인창실버벨 인창노인복지센터	'07.5.21	법인정관 관리 소홀 기능보강사업 추진 보완	현지시정 및 기한내 결과보고 지시	
2	평화원	조영협	평화노인요양원 평화노인건강센터	'07.5.25	법인정관 관리 소홀 기능보강사업 정산 미비 인사관리 부적정	현지시정 및 기한내 결과보고 지시	
3	양경 복지재단	장구락	양경노인 복지센터	'07.5.30	법인정관 관리 소홀 이사회 의결사항 누락	현지시정 및 기한내 결과보고 지시	
4	호산나 복지재단	최홍준	호산나 제1그룹홈	'07.6.14	재산관리 미비 정기재물조사 미 실시 법인회계 시설예산 편성	현지시정 및 기한내 결과보고 지시	
5	플로라재단	박향심	-	'07.6.15	계좌관리부 미비 정기재물조사 미 실시	현지시정 및 기한내 결과보고	
6	대지원	장영석	대지어린이집	'07.10.29 ~ 11.1	안전, 위생 및 회계운영전반	현지시정 및 기한내 결과보고지시	진행중
7	다대포 유아교육원	김옥순	다대포어린이집 다송어린이집	"	"	"	
8	선영	박숙열	선영어린이집	"	"	"	
9	이화	황보선	이화어린이집	"	"	"	
10	종달새	허창선	종달새어린이집	"	"	"	
11	한빛	서현옥	한빛어린이집	"	"	"	
12	현성원	양동현	우리아이어린이집	"	"	"	
13	청솔 사회복지재단	남기일	청솔어린이집	"	"	"	
14	애아원	이정순	애아원	'07.6.14	교육미 실시 운영위원회 미 개최 예산의 집행 부적절	교육계획·결과보고 분기별 실시 후 보고 시정	
15	대지원	조광현	성방지거 애육원	'07.6.20	교육 미 실시 운영위원회 미 개최 환경개선	교육계획·결과보고 분기별 실시 후 보고 개선동료	
16	한나모자원	김정수	한나모자원	'07.6.11	운영위원회 미 개최	분기별 실시 후 보고	

나. 법인 재산 구입 및 담보 제공에 대한 지도·감독 내역

연번	법인명	대표자	법인재산 취득 내역	재산액	지도·감독 내용	비고
1	행복한오늘	김말순	건물 2,746㎡ (실비전문요양원)	2,013,700천원	'07.4.4.일자 정관변경 인가	기능보장
2	평화원	조영협	건물 2,046㎡ (무료전문요양원)	2,046,983천원	'07.5.11.일자 정관변경 인가	기능보장
3	양경 복지재단	장구락	토지 664㎡	168,650천원	'07.9.6.일자 정관변경 인가	현금처분 부동산 구입

▷ 담보제공 법인 : 해당사항 없음

9. 「사하구 저소득 노인계층 국민건강보험료 지원 조례」 제정 후 추진 사항

가. 지원기준 별 대상인원 및 소요예산 추계

- 만65이상 노인세대중 건강보험료 10,000원 미만 납부자
 - 지원대상 : 830세대(소요예산 : 46,000천원)
- 노령연금 수급자를 제외한 만65이상 노인세대중 건강보험료 10,000원 미만 납부자
 - 지원대상 : 310세대(소요예산 : 9,700천원)

나. '08년도 건강보험료 지원 계획 수립

- 지원대상자 : 기초노령연금 미수령자중 만65이상 노인세대중 건강보험료 10,000원 미만자 ▷ 310세대 정도
- 사업시행일 : 2008. 1. 1.
- 소요예산액 : 9,700천원

10. 차상위 자활사업 및 일자리사업 추진실적

(단위 : 명)

구 분	계 (A+B)	복지부(지자체)							복권 기금 (B)
		소계 (A)	자활근로					창업 지원 기타	
			시장 진입형	사회적 일자리형	인턴형	근로 유지형	공동체 사회적응		
참여 인원	72	43	8	19	-	13	3	-	29