

主要業務推進事項

《 제131회 구의회 임시회 》

社會產業局

目 次

□ 一般現況	-----	3
□ 主要業務推進事項	-----	11
○ 地域經濟課	-----	13
○ 環境衛生課	-----	19
○ 清掃行政課	-----	24
○ 交通行政課	-----	29

一 般 現 況

1. 組 織 및 人 力

○ 組 織 : 4과 18담당

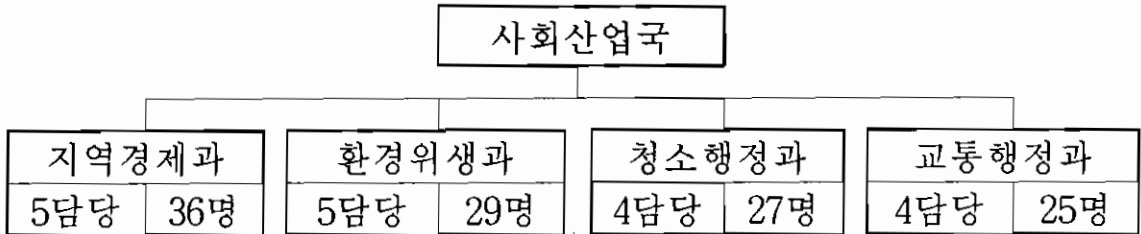

○ 人 力 : 117명 ▷ 정원 117명

(정원 / 현원)

구 분	계	4급	5급	6급	7급	8급	9급	기 능
계	117 / 117	1 / 1	4 / 4	19 / 20	28 / 33	28 / 17	9 / 15	28 / 27
지역경제과	36 / 36	1 / 1	1 / 1	6 / 6	9 / 11	11 / 2	0 / 7	8 / 8
환경위생과	29 / 29		1 / 1	5 / 5	6 / 9	10 / 7	4 / 4	3 / 3
청소행정과	27 / 27		1 / 1	4 / 4	7 / 6	5 / 4	1 / 3	9 / 9
교통행정과	25 / 25		1 / 1	4 / 5	6 / 7	2 / 4	4 / 1	8 / 7

2. 歲 出 豫 算

(단위 : 백만원)

구 분	계	일반회계(81.2%)	특별회계(18.8%)
계	21,330	17,319	4,011
지역경제과	2,631	2,631	-
환경위생과	140	140	-
청소행정과	14,373	14,373	-
교통행정과	4,186	175	4,011

3. 分野別 主要現況

가. 지역경제과 소관

○ 市場 및 關聯業所

계	재래시장	대규모점포	APT상가시장	회시장	기 타
1,003	9	4	5	1	· 담배소매업 967 · 계량관련업 17

○ 製造業 - 공장등록 1,388개 업체

· 産業團地 ▷ 658개업체

단 지 명	총면적(m ²)	공장시설(m ²)	입주업체	근로자(명)	관리기관
계	2,815,006	1,762,342	655	19,656	
신 평·장 립 산 업 단 지	885,248	612,691	168	5,729	공단
신 평·장 립 협동화사업단지	1,929,758	1,149,651	487	13,927	우리구

· 其他地域 ▷ 695개 업체

○ 燃料, 가스取扱業所

· 石油, 煉炭販賣業所

계	석 유				연탄판매 업 소
	소 계	주 유 소	일반판매소	용제판매소	
118	109	41	66	2	9

· 가스取扱業所

계	고 압 가 스	L P G
246	194	52

○ 公園, 綠地現況

· 公園 · 遊園地

종 류	계		조 성		미 조 성		
	개소	면적(m ²)	개소	면적(m ²)	개소	면적(m ²)	
계	40	1,869,671	28	87,085	12	1,782,586	
공원	도시자연	2	294,700	-	-	2	294,700
	근 름	8	576,068	1	22,236	7	553,832
	어 름 이	26	51,626	26	51,626	-	-
	체 육	1	13,223	1	13,223	-	-
유 원 지	3	934,054	-	-	3	934,054	

※ 유원지 : 물운대, 에덴, 거북섬

· 街路樹, 花壇

구 분	식재장소	식재수량 및 면적		수 종
		수량(본)	면적(m ²)	
가로수	32개 노선	10,880	-	은행나무 외 7종
화 단	71개소	256,000	242,894	느티나무외 62종

※ 양묘장 ▷ 1개소 6,612m²(2,000평), 초화생산 연간 45천본

○ 林野面積

(단위 : ha)

계	국 유 름	공 유 름	사 유 름
1,478	83(5.6%)	9(0.6%)	1,386(93.8%)

○ 水産關聯現況

· 一般現況

해안선	어항	어업가구	어촌계	수 협 조합원	수 산 물 가공업체	어선척수
48.5km	4개소	1,298호	5개소	1,023세대	61개소	1,060척 (16,891톤)

· 漁船登錄

(단위 : 척)

구 분	계	1톤미만	1~5톤	5~10톤	10~30톤	30톤이상
계	1,010	283	533	80	66	48
동력선	959	237	528	80	66	48
무동력선	51	46	5	-	-	-

· 許可漁業

(단위 : 건)

총계	연안어업					내수면어업			근해어업
	소계	통발	복합	자망	석조망	소계	주낙	패류채취	
1,030	889	223	447	217	2	6	1	5	135

※우리구 허가▷연안어업, 내수면어업, 부산광역시 허가▷근해어업

· 免許漁業

(단위 : 건, ha)

계		마을어업		파래양식		비고
건수	면적	건수	면적	건수	면적	
3	589	2	579	1	10	

· 漁業指導船

선명	선질	톤수	마력	진수일	정박지	속력
부산 235	FRP	22톤	900	'92. 5. 23	감천항 중앙부두	평균11노트 최대13노트
부산 235-1	"	1톤	150	"	"	평균25노트 최대35노트

나. 環境衛生課 所管

○ 環境오염 배출사업장

구 분	계	대 기	수 질	소음·진동	비 고
계	1,165	472	528	165	
구관리	681	225	291	165	
시관리	484	247	237	-	신형·장림공단

○ 먹는물공동시설 : 19개소(약수터 : 15, 공동우물 : 4)

○ 공중접객업소

계	숙 박	목 욕	이미용	세 탁	위생관리용역
1,315	124	124	804	230	33

○ 식품접객업소

계	일 반	휴 계	유 흥	단 란
4,357	3,668	220	245	224

○ 식품 제조·가공, 판매업소

계	제조·가공	판 매
1,640	676	964

○ 집단급식소 : 170개소

※ 모범음식점 : 129개소

다. 清掃行政課 所管

- 생활폐기물 처리인력·장비
 - 청소인력 : 373명(구청 198, 대행업체 175)
 - 청소차량 : 63대(구청 18, 대행업체 45)
- 재활용선별장
 - 소재지 : 하단2동 845-52
 - 근무인원 : 27명 ▷ 미화원 19, 공공근로 8
 - 규모 : 500평 ▷ 1994. 6월 준공
 - 시설현황

계	압축장	선별장	감용장	파쇄장	계량대	사무실	기타
500평	92	26	28	58	9	38	249

- 장비현황 : 6종 10대

장비명	페트압축기	감용기 (스치로폼)	파쇄기	지게차	계량대	하이카 (상차용차량)	운반차량
수량	1대	2대	1대	1대	1대	1대	3대

- 사하 F·R센터(음식물자원화 시설)
 - 시설현황
 - 소재지 : 다대동 1541-1번지 (기계조합공단 내)
 - 규모 : 부지 220평, 건물 154평(지하1층, 지상 3층)
 - 용량 : 50톤/일(25톤×2기)
 - 시설운영 : 구 직영 운영
- 쓰레기 봉투판매소 : 650개소

○ 폐기물 배출 및 처리업소

배출업소			처리업소			
계	사업장	건설	계	수집·운반	재활용	중간처리
560	353	207	91	58	24	9

○ 오수·분뇨 처리현황

- 정화조·분뇨청소 대행업체 : 3개소(정화조 2, 분뇨 1)
- 오수처리시설 : 22,037개소(오수정화시설 727, 단독정화조 21,310)

라. 交通行政課 所管

○ 自動車 登録

(2005.8월말 현재)

계	승용차	승합차	화물차	특수차	이륜차
98,855대	71,743	8,137	18,737	238	9,121

※ 2004년 동기대비 1.1%증가, 부산시 전체 차량등록대수(975,408대)의 10.1%

○ 駐車場 現況

구분	계	공 영			민 영	건축물 부 설	이면 도로
		계	노외	노상			
개소	3,036	44	7	37	246	2,455	291
면수	79,634	3,186	1,491	1,695	4,832	56,673	14,943

※ 공영주차장 { 구청관리 : 43개소 3,027면(노외 6, 노상 37개소)
 시설관리공단운영 : 1개소 159면(노외)

○ 自動車 運送事業體 現況

· 여객자동차

(단위 : 업체수/차량대수)

버스 운송업체				택시운송사업			자동차 대여업 (렌트카)	특수여객 (장의차)
계	시내버스	전세버스	마을버스	계	일반	개인		
13	3	3	7	29	29	1,480	1	14
458	289	106	63	4,456	2,976		92	17

· 화물자동차

(단위 : 업체수)

운 송 업				주 선 업		
계	일반화물	용달화물	개별화물	계	일반	이삿짐
1,307	47	566	694	115	67	48

· 자동차관리업체

(단위 : 업체수)

계	중고자동차 매매업	자동차 검사소	자동차 정비업				폐차장
			소계	종합	소형	부분	
238	24	1	210	21	18	171	3

○ 不法駐·停車 團束

· 단속인력

(단위 : 명)

계	단 속 직 원			공익근무요원(단속보조)		
	소계	단속원	운전기사	소계	근무자	사고자
36명	6	3	3	30	30	0

○ 단속장비

(단위 : 대)

차 량			카메라	무전기	녹음기	지정견인대행업체		
계	승합	승용				업체명	차 량 보관소	견인차량
3	3	.	15	14	6	동기견인 운수	장림1동 소 재	5

主要業務推進事項

地域經濟課

1. 物價安定 管理

가. 價格安定指導 管理

- 서비스업소 물가동향 분석 : 월1회, 가격인상 억제 유도
- 유통업체 주요생필품 가격비교 : 월1회, 6개업소 46개 품목
- 물가안정 유관기관 대책회의 : 연2회(설·추석 명절)
- 주요 서비스업소 합동지도 단속 : 연2회 이상 (명절, 성수기 중점)

나. 模範業所 發掘弘報 및 支援

- 10%이상 가격파괴 참여업소 발굴 : 월1회 (동별 1개소 이상)
- 가격파괴 시범거리 참여업소 확대 : 140개소 → 148개소(5% 증)
- 단체손님(10명이상) 가격할인제 확대 : 85개소 → 95개소(7% 증)
- 모범업소 홍보 및 인센티브 제공 : 164개 업소

다. 原產地表示制 定着

- 대 상 품 목 : 415개 품목 (농산물 404, 축산물 11)
- 중점관리대상 : 19개소 (시장 15, 할인점 3, 백화점 1)
- 사업주 자진참여제도 및 홍보 : 서한문 발송 ▷ 1회 326개 업소

라. 畜産物流通 指導點檢

- 대상업소 : 377개업소(식육 294, 우유류 55, 축산물수입 28)
- 내 용 : 수입축산물 한우 둔갑판매 행위 및 부정축산물 유통여부
- 점검결과 : 2회(유통기한 경과 2, 원산지 허위표시 2, 의무위반 3건)
▷ 영업정지 4, 과태료 부과 3

2. 在來市場運營 活性化

가. 槐亭市場 整備事業 支援(재건축사업)

- 위치 및 면적 : 괴정3동 1016-1번지, 3,872m²
- 규 모 : 지하5, 지상23층, 연면적 43,104m²
- 그동안 추진상황
 - 2003.11. 26 : 건축허가
 - 2005. 4. 18 : 조합설립 추진위원회 인가(위원 : 26명)
 - 5. 13 : 소요자금 융자지원계획 안내(연3%, 100억 이내)
 - 8. 29 : 조합설립 인가(조합원수 : 163명)
- 앞으로 계획 : 미 동의자에 대한 대책수립 및 시공자 선정 등(시장)

나. 市場 環境整備事業 推進

- 감천시장
 - 사업기간 : 5. 19 ~ 6. 30
 - 사업비 : 50백만원(국 30, 시 15, 민 5)
 - 사업내용 : 전기배선 정비, 소화전 정비, 차양막 정비, 건물도색 등
- 신평종합시장
 - 사업기간 : 5. 2 ~ 5. 13
 - 사업비 : 12백만원(시 10, 민 2)
 - 사업내용 : 화장실 개·보수, 바닥타일 정비, 물탱크 보수 등
- 감천2동시장
 - 사업기간 : 5. 12 ~ 6. 20
 - 사업비 : 26백만원(시 20, 민 6)
 - 사업내용 : 스텔트 우수막이 철거, 샌드위치판넬 우수막이 설치

다. 『在來市場 利用의 날』 지정 운영

- 추진기간 : 2005. 6 ~ 계속
- 지정일 : 매월 마지막주 금요일
- 내용 : 전직원,단체원,구민 재래시장 이용하기운동 전개

3. 中小企業運營 支援

가. 中小企業運轉資金 支援 및 企業情報 提供

- 운전자금 융자알선 : 417건 50,616백만원
- ANY FAX 활용 기업지원시책, 정보제공 : 7회
 - ▷ 자금지원안내, 각종 설명회, 무역상담회 개최정보 등

나. 中小企業 生産製品 弘報活動 展開

- 구보활용 중소기업생산제품 홍보 : 10회 16개업체
- 공공기관의 중소기업제품 구매 : 4,612백만원

다. 인터넷 企業隘路相談室 運營

- 「기업에로상담코너」 운영사항 홍보(전업체) : 4회
- 기업운영 애로 및 건의사항 접수·처리 : 2건

4. 에너지 關聯施設 管理強化

가. 昇降機 및 電氣設備 등 安全管理

- 승강기 정기검사 실시유무 확인 및 점검
 - 불합격 승강기 운행정비 : 12건 ▷ 재검사 합격 9, 운행정지 3
 - 승강기 안전점검 실시 : 1회 25개소 ▷ 특이사항 없음
- 부적합 전기설비 수용가 수리명령 : 5회 69개소 ▷ 정비완료

나. 가스·石油類 流通秩序 確立

- 각종 가스 판매 및 사용시설 안전점검 및 홍보
 - 안전점검 : 3회 170개소 ▷ 고발 1, 행정처분 1
 - 홍보 : 내고장 사하 및 리후렛 배부(600매)
- 석유제품 품질검사 실시 : 11회 100건 ▷ 고발 4, 행정처분 4
- 에너지 소비절약 홍보 : 구홈페이지·내고장사하 6회, 서한문 310개소

5. 맑고 푸른沙下 가꾸기

가. 街路樹 植栽 · 管理

- 수종갱신 : 다대로,하남초교 주변 2km, 왕벚나무외 3종 1,936그루(212백만원)
- 가로수 식재 : 강변대로, 후박나무 90그루(49백만원)
- 가로수 전정 : 공단로외 13개노선, 1회 27,000본
- 병충해 방제 : 방패벌레, 흰불나방 등 구제, 2회 실시

나. 꽃團地 · 꽃길造成 管理

- 을숙도IC 기념식수동산 : 장미 및 야생초화 등 4,100본(10백만원)
- 낙동로변 운모화분 초화식재 : 팬지의외 2종 4만본(24백만원)
- 양묘장 초화생산 : 팬지의외 2종 3.4만본
- 장미거리 조성 : 지하철기지창 주변화단, 장미 4,500본(20백만원)
- 낙동로 화분 추가설치 : 화분 3종 414개(27백만원)

다. 花壇造成 · 綠地帶 管理

- 화단조성
 - 감천2동 쌈지공원조성 : 느티나무외 6종 186그루, 정자설치(30백만원)
 - 돌샘약수터주변 쌈지공원 조성 : 후박나무외 7종, 1,503그루(100백만원)
 - 동아대학교입구 교통섬 녹화 : 먼나무외 2종 284그루(20백만원)
 - 구평동 보호수주변 화단조성 : 먼나무외 3종 348그루(20백만원)
- 녹지대 관리
 - 하단1동 오양주유소옆 옹벽녹화 : 대나무외 2종 576그루(20백만원)
 - 강변대로 중앙분리대의 1개소 수목보식 : 2종 157그루(30백만원)
 - 피혁조합주변차폐식재 : 느티나무외 3종 5,242그루(100백만원)

라. 公園 · 遊園地 管理

- 물운대유원지 : 자연발효식 간이화장실 1동 설치 및 소각장건물 철거
- 에덴공원 : 화장실 등 편의시설 정비, 산책로 정비 등
- 어린이공원 : 다대 초롱공원의 10개소, 그네 · 의자 등 정비

6. 푸르고 健康한 山地 가꾸기

가. 無斷耕作地整備 및 造林

- 대상지역 : 승학산, 동매산, 두송반도 일원
- 조림내역 : A=5ha, 해송외 1,500본 정도(5.5백만원)

나. 登山路整備 및 便宜施設補強

- 승학산 임도변 법면, 배수로 정비 : L=200m, 40백만원
- 동아대~승학산 정상~임도간 안전시설 설치 등 : 20백만원
- 등산로정비, 역사군락지내 넝쿨제거 : 공공근로사업추진(6~7월)

다. 山林病害蟲 防除

- 사업개요 : 산림 병해충 방제, 재선충 피해목·훼손수목 간벌 등
- 사업기간 : 2005. 1~12월
- 대상지역 : 신평 배고개 일대 등 22개지역 중점
- 추진실적 : 면적 A=39ha, 제거목 2,770본, 투입인원 연 1,450명

7. 水産 및 海洋事業 推進

가. 漁業人 所得增大事業 支援

- 친환경어선 건조사업 : 6척(7.48톤) 120백만원
- 수산종묘 매입·방류사업 : 55만미(볼락) 21백만원
- 어장이용 개발계획 수립승인 : 마을어업 519.4ha, 대체개발(파래 양식장) 10ha

나. 漁業秩序 確立

- 어업인 지도 및 교육 : 3회 700명 ○ 낚시어선 안전점검 : 2회 105명
- 수산관계 법령위반 단속
 - 불법어업 단속 : 59건 ▷ 형사입건 21, 행정처분 15, 어장철거 23
 - 기타법령 위반 : 18건 ▷ 과태료 18건 1,810천원
- 불법 어업인 어구회수 및 전업자금 융자지원 : 19척 925백만원

다. 海洋環境 整備

- 항·포구 환경정비 : 23톤 5백만원

8. 主要 投資事業

가. 綠地分野 ▷ 5건 1,064백만원

(단위 : 백만원)

사업명	위치	사업개요	사업비	사업기간	비고
가로수수종갱신	· 다대로(다대1동경계~장림2동경계간) L=1km · 하남초교주변 L=1km	· 가로화단 1식 · 왕벚나무외 3종 1,936그루	212	4~5월	시비
장림피혁조합 공동폐수처리장주변 차폐식재 공사	장림1동 1093번지일원 면적 : 270m ²	· 느티나무외 3종 5,242그루	100	4~5월	"
돌샘 약수터 삼지공원 조성	괴정1동 사하도서관 위	· 후박나무외 7종 1,503그루	100	6~7월	"
괴정1동 삼지공원 조성	괴정1동 1247-24번지	· 토지보상 1식 · 잔디식재 · 웬스설치	685	2~12월	"
소규모화단조성 및 조경수목 보식	가락타운1단지앞 소화단 수목보식의 1개소	· 은목서외 6종 1,849그루	30	2~3월	구비
가로수보식	강변대로외 1개소	· 후박나무 90그루	49	3월	"
감천1동 삼지공원 조성	감천1동 140-2 면적 : 169m ²	· 토지보상 1식 · 잔디식재 · 웬스설치	169	1~12월	"

나. 山林分野 ▷ 4건 189백만원

(단위 : 백만원)

사업명	사업개요	사업비	사업기간	비고
숲가꾸기 사업	장림.다대작전로변 일대 (15ha)	17	10~11월	국·시비
임도정비	승학산 임도변(범면 및 배수로 정비)	40	6~8월	구비
등산로변 정비	승학산 등산로변 안전시설 설치	20	9~11월	구비
병해충방제	신평배고개 일대외 22개지역	112	1~12월	국,시,구비

다. 水産分野 ▷ 2건 141백만원

(단위 : 백만원)

사업명	사업대상	사업비	사업시기	비고
친환경어선건조사업	6척, 7.48톤	120	년중	자담20%, 보조20%, 융자60%
수산종묘매입·방류사업	불락 55만미	21	6월	보조100%(국 70, 시 30)
연근해어업 구조조정사업	3척	321	1~12월	보조100%(국 80, 시 20)
소형기선저인망 정리사업	42척	137	"	보조100%(국비)

環境衛生課

1. 環境關聯排出源 管理

가. 배출사업장 지도점검

- 대 상 : 681개소 (대기 225, 수질 291, 소음·진동 165)
- 점 검 : 343개소 ▷ 위반 23개소
- 조 치 : 사용중지 및 고발 2, 개선명령 8, 경고 및 과태료 11, 폐쇄 1, 기타 1

나. 비산먼지 발생사업장 점검

- 대 상 : 122개소 (연면적 1,000㎡이상 건축·토목공사장 등)
- 점 검 : 84개소 ▷ 위반 17개소
- 조 치 : 조치이행명령 1, 개선명령 6, 경고 및 과태료 10

다. 통합 지도·점검 실시

- 대 상 : 대기·수질, 폐기물관련 공동사업장
- 점 검 : 3회 18개소 ▷ 위반 8개소
- 조 치 : 고발 2, 과태료부과 6

라. 자동차 배출가스 단속

- 목 표 : 14,000대 (기기 2,500, 육안 11,500)
- 점 검 : 7,735대 (기기 976, 육안 6,759)
- 위 반 : 324대 (기기 106, 육안 218)
- 조 치 : 개선명령 106대, 검사지시 218대 (과태료 38건 6,400천원)

2. 惡臭低減對策 推進

가. 개 요

- 공단 인근지역에 대형아파트(동원로얄APT, 입주율 75%) 입주로 악취민원 급증 : 191건(인터넷 114, 전화 76, 문서 1)
- 악취배출사업장 : 장림피혁폐수처리장, (주)동창, 한국주철관 등 17개사

나. 추진사항

- 악취배출사업장 조사 및 중점관리업소 지도점검 실시 : 2회
 - 적발 10개소 ▷ 고발 2, 과태료 6, 개선권고 2
- 주요사업장 조사결과 및 조치
 - 피혁폐수처리장
 - 악취배출허용기준 초과 : 개선권고(1차), 조치이행명령(2차)
 - 수질배출허용기준 초과 : 개선명령(부산시)
 - 한국주철관 : 코아제조시설 발생악취에 대해 방지시설 보강
 - (주)동창 : 악취오염도 측정결과 적합
- 간담회 개최
 - 일시 : 4.27
 - 참석 : 중점관리업소 17개소 환경관련책임자, 구 관련공무원 등 22명
 - 내용 : 악취저감대책 토의 등
- 민간환경감시단(3명) 운영 : 4~9월
 - 악취다발지역 고정배치 : 2명 ▷ 동원로얄APT, 신평럭키APT
- 피혁폐수처리장 악취저감 추진사항 일일확인 : 6.8부터 ~ 계속

- 시·구 악취관련 비상근무 실시
 - 구 : 32일/96명 ▷ 7.25~8.25, 시 : 7일/28명 ▷ 8.26~9.1
 - ※ 동원로얄APT내 철야근무 실시
- 동원로얄APT내 악취발생 추정업소
 - 주악취영향원 : 피혁폐수처리장
 - 기타: F/R센타(가동중단), 한국주철관, 장림유수지, 염색단지 등
- 동원로얄APT내 악취오염도 측정 : 보건환경연구원
 - 대기오염도 : 5개 항목 적합
 - 악취오염도 : 황화수소, 복합악취 초과

다. 금후 추진계획

- 민간·시·구 합동단속 : 9월초(예정)
- 주민·시·구·주악취 발생업체 간 악취개선 대책회의 개최예정
- 금년 하반기 악취관리지역 지정검토 : 시·보건환경연구원
- 악취중점관리업소 시설개선 이행여부 확인 및 지도점검 : 하반기 1회

3. 먹는물공동시설 管理

- 대 상 : 19개소(약수터 15개소, 공동우물 4개소)
- 검사시기 : 분기 1회, 하절기 월1회 (6 ~ 9월)
- 검사항목 : 10항목 (단, 2/4분기 49항목)
- 검사기관 : 부산시 상수도사업본부 수질검사연구소
- 검사결과 : 5회 실시 ▷ 16개소 적합, 3개소 부적합 판정
 - 부적합 : 괴정4동 「마우공약수터」 ('05. 6월 : 총대장균군, 대장균 초과)
 - 감찬2동 「손세현공동우물」 ('05. 1/4, 2/4, 6월 : 질산성질소 초과)
 - 괴정1동 「정수암공동우물」 ('05. 6월 : 총대장균군 초과)
- ▷ 조치 : 사용금지 및 안내문부착, 염소소독 실시 등 ⇒ 7월 적합판정

4. 運行車排出가스 精密檢査制度 施行

- 시 행 일 : 7. 1
- 대상차량 : 13,600대
- 추진사항
 - 검사 안내문 발송 : 6,455대
 - 검사 독촉장 발송 : 529대
 - 과태료부과 사전통지
 - 부과사유 : 검사기간(60일) 초과
 - 대 상 : 57건 1,140천원

5. 環境改善負擔金 徵收

- 대 상 : 연면적 160㎡이상인 건축물 및 경유사용 자동차
- 납 기 : 연 2회 (상반기-3월, 하반기 9월)
- 상반기 부과·징수 실적

(단위 : 천원)

구 분	부 과		징 수		징수율 (%)
	건 수	금 액	건 수	금 액	
계	36,094	2,103,615	27,730	1,667,698	79.2
시설물	2,656	375,298	2,418	351,766	93.7
자동차	33,438	1,728,217	25,312	1,315,932	76.1

※ 2004년 상반기 대비 1,748건 107,714천원 증가

6. 夏節期 食中毒 豫防管理

가. 식중독 비상근무 실시

- 근무기간 : 4 ~ 9월 ▷ APEC대비 11월 연장근무
(평일 : 20:00까지, 토·일요일, 공휴일 16:00까지)
- 식중독 환자 발생시 신속대응 및 역학조사 병행실시

나. 추진사항

- 대상 : 중점관리업소 266개소 및 다대해수욕장, 관내 주요간선도로변 노점상
▷ 중점관리업소 : 집단급식소 170, 뷔페·대형음식점 35, 생선횃집 61
- 점검실적 : 53회 308개소 ▷ 위반업소 20개소
· 조치사항 : 영업정지 1, 시정명령 5, 과태료 2, 형사고발 12
- 수거검사 : 집단급식소, 생선횃집, 도시락제조업소 등
· 보존식, 도시락, 음용수, 행주, 도마 등 12회 60건
· 대장균, 비브리오 등 간이키트 검사 12회 136개소
- 식중독 예방 및 홍보활동
· 교육실적 : 1회 300명 (집단급식소 등 종사자)
· 홍보실적 : 구보, 홈페이지 2회, 홍보전단1 1회 500부

7. APEC 對備 食品接客業所施設 環境改善

가. 월드 음식점 지정관리

- 대상지정 : 172개소 (모범음식점 129개소 포함)
- 행정지원
· 시설개선 식품진흥기금 용자알선 ▷ 9개소 318백만원
· 옥외가격표, 살균제, 향균제 등 지원 ▷ 13종 77,654천원

나. 『사하 먹거리』 홍보책자 제작 배포

- 대상업소 : 130개소 (모범음식점, APEC 월드음식점)
- 추진사항 : 제작 중 ▷ 9월중 제작완료 배포

清掃行政課

1. 廢棄物 減量 및 資源 再活用

가. 生活廢棄物 減量

- 실 적 : 전년 동기대비 7.2% 감량(27,640톤 ⇒ 25,650톤)
- 2004 반입량 : 46,088톤(7월말 기준 27,640톤)
- 2005 반입량 : 25,650톤(7월말 기준)

나. 再活用品 收集 擴大

- 실 적 : 전년 동기대비 5.2% 증가(4,430톤 ⇒ 4,672톤)
- 추진사항
 - 주민홍보 : 순회전시 17회, 전단배부(10,000매)
홈페이지 게재, 유선방송 홍보(2회)
 - 매각대금 판매수입 : 168,186천원
 - 구 수입 : 92,332천원, 주민환원 75,854천원
 - 폐형광등, 필름류 포장재 수집경진대회 개최 : 1회(4월중)
 - 우수 6개단체 시상금 지급 (시 장려기금 2,000천원)

다. 1回用品 使用規制 點檢

- 대 상 : 총 7,061개소(식품접객업소, 숙박업소, 매장 등)
- 단 속 반 : 2개반 4명
- 중점점검 : 1회용품 비치·사용여부, 보증금 환불제 이행여부 등
- 실 적 : 포상금 지급 ▷ 4명 510천원(건당 2~3만원)
 - 과태료 부과 : 30개 업소 800천원

라. 클린環境 「나눔 장터」 運營

- 일 시 : 2005. 6. 28(화) 10:00~17:00
- 장 소 : 신평지하철역 광장(신익강변타운 맞은편)
- 참 여 : 재활용 판매를 희망하는 구민(개인, 단체)
- 판매물품 : 의류, 재생비누, 생활가전, 생활용품 등
- 운영실적 : 24종 1,650점, 3,520천원

마. 沙下 FR센터(飲食物資源化 施設) 運營

- 운영방법 : 구 직영 운영
- 운영기간 : 2005. 1 ~ 7월
※ 8 ~ 9월 : 악취 민원 및 시설보강공사로 미가동
- 운영인원 : 6명 ▷ 위탁업체 3, 환경미화원 3
- 처 리 량 : 8,403톤(40.0톤/일) ▷ 공동주택
- 사료생산 : 1,260톤(5.4톤/일)

바. 一般住宅 등 飲食物쓰레기 用器排出 推進

- 시행시기 : 2005. 6. 1
- 대 상 : 일반주택 및 소규모 음식점 등 70,621개소
- 내 용 : 전용봉투 ⇒ 전용용기 배출
 - 전용용기 무상 배부 ▷ 70,621개
- 소요예산 : 281,208천원(시비 250,330, 구비 30,878)
- 기 타
 - 홍 보 : 홍보전단 및 스티커(200,000매), 현수막, 구 홈페이지, 『내고장 사하』 게재 등
 - 지도점검 : 2회
 - 1차 : 2005. 6. 2 ~ 6. 9
 - 2차 : 2005. 7. 19 ~ 7. 21

사. 減量義務事業場 管理

- 대 상 : 331개 업소(집단급식소 108, 음식점 212, 대규모점포 등 11)
- 점검회수 : 반기 1회(상반기 : 2005. 6. 1 ~ 6. 30)
- 점검내용 : 음식물류 폐기물 감량의무 이행계획 준수여부
- 점검결과 : 현지시정 및 제도(35개소)

2. 事業場 廢棄物 管理 強化

가. 廢棄物排出業所 點檢

- 대 상 : 560개소(사업장 353, 건설 등 207개소)
- 점 검 : 307개소
- 점검결과 : 위반 13개소
- 조 치 : 고발 1개소, 과태료부과 12건

나. 廢棄物 處理業所 點檢

- 대 상 : 91개소(중간처리 9개소, 재활용 24개소, 수집·운반 58개소)
- 점 검 : 73개소
- 점검결과 : 위반 3개소
- 조 치 : 과태료 부과 및 경고 3건

다. 脆弱時間帶 特別團束

- 대 상 : 폐기물 무단투기 우려 업소, 민원유발업소 등
- 운 영 : 단속반 편성(2개반 6명)
- 점검결과 : 특이사항 없음

交通行政課

1. 乙淑島 公營駐車場 內 公衆化粧室 新築

가. 事業概要

- 화장실 신축 : 1동
 - 위 치 : 하단동 1149-5번지 (기존화장실 전방 5m지점)
 - 면 적 : 102.3㎡ (30.95평) ▷ 구 조 : 철근콘크리트 (지상 1층)
 - 시설물 : 대변기 14개(남4, 여10), 소변기 7개, 장애인·유아용 각2개
- 기존 화장실 철거 : 1동 (76㎡, 23평)
- 사업비 : 300백만원

나. 推進日程

- 2004. 10 : 공유재산 취득안 및 2005 공유재산 관리계획안 심의
- 2004. 11 : 국가지정 문화재 현상 변경 허가(문화재청)
- 2004. 12. 7 ~ 2005. 1. 5 : 실시설계 용역
- 2005. 2. 14 : 공사착공
- 2005. 6. 13 : 공사완공

2. 不法駐·停車車輛 無人團束 카메라 設置運營

가. 事業概要

- 설치장소 : 괴정사거리, 하단로타리 2개소 2대 설치
- 설치방식 : 웹방식 (인터넷 선 이용)
- 사업비 : 23백만원 (대당 11.5백만원)

나. 推進實績

- 설치기기 및 시기 : 카메라 2대, 모니터 1대 등 ('05.4.9)
- 전담요원 확보 : 4명 ▷ 기존인력 활용 (직원 1명, 공익 3명)
- 운 영 : 4.11~5.31시범운영, 6.1부터 단속실시
- 단속실적 : 총2,634건 ▷ 월평균 878건

3. 住宅街 裏面道路 駐車便宜 圖謀

가. 事業概要

- 주거지전용 주차장 : 19개소 600면 증설
- 내집마당 주차장 갖기 : 16개소 23면 설치

나. 推進日程

- 2005. 1월 ~ 4월 : 주변의견수렴 (추진방법, 건의사항 등)
- 2005. 5월 ~ 6월 : 경찰청 등 관계기관 협의 등
- 2005. 7. 1 : 주거지전용 주차장 운영

다. 推進實績

- 주차구획선 설치, 주차장배정 신청안내, 내고장사하 게재 홍보
- 주거지전용주차장 안내표지판 설치 : 102개소
- 관리원 등 주차장 관계자 교육 : 2회 49명
- 주차요금 징수 : 20.3백만원(2005. 7월) ▷ 주거지전용 주차장

4. 有關機關 合同 不法 駐·停車 團束 定例化

가. 推進概要

- 추진실적 : 월2회 실시
- 참여기관 : 구청, 경찰서, 소방서 (3개반 30명)
- 단속차량 : 경찰순찰 4대, 소방차 1대, 지도차 3대, 견인차 3대

나. 團束活動

- 주택가 이면도로, 시장주변 등 상습 취약지역 중점 대상
- 소방차 등 구급차 통행로 확보 및 불법주차 근절 계도
- 단속실적 : 16회 880대

5. 自家用 自律10部制 推進

가. 推進概要

- 시행대상 : 300세대이상 41개 32,238세대
▷ 임대아파트 6개소 제외
- 추진방향 : APEC 정상회의 기간 의무2부제 시행대비 참여 제고

나. 推進現況

- 캠페인 전개 : 월 1회 7회 실시 2,660명 참여
- 현수막 설치 : 41개소(참여아파트 입구)
- 홍보전단 제작 : 20,000매 제작 배부

다. 10部制 參與 評價 및 施賞

- 평가 : 월1회 7회 평가 실시(공무원·단체원 현장 합동평가)
· 평균 참여율 : 54.0%
- 참여결과 시상 : 7개소 44백만원 ▷ 2005. 12월중
· 최우수(1) 10백만원, 우수(2) 각 7백만원, 장려(4) 각 5백만원

6. 버스 昇降場 設置

가. 設置概要

- 설치대상 : 6개소(이용주민이 많고 설치여건이 양호한지역)
- 예산액 : 45백만원

나. 推進現況

- 현장조사 : 2005.1.17~ 1.31(12일간)
- 설치현황 : 5개소(하단 SK뷰@, 대동중·고등학교, 다대코오롱@, 다송중학교, 부일전자디자인고등학교) ▷ 설치중 : 1개소(동원@)
- 사업비 집행 : 34백만원

7. APEC頂上會議 對備 交通管理 計劃

가. 不法駐·停車 特別團束

□ 推進概要

- 단속기간 : '05. 9. 1 ~ 11. 25(3개월)
- 단속방법
 - 합동단속 : 구, 경찰서, 소방서, 견인업체 가용인력 최대한 활용
 - 견인활동 강화 : 간선·이면도로, 교통소통 방해차량 즉시 견인
 - 무인단속카메라 운영시간 연장 단속 실시
 - ▷ 현행 08:00~20:00 ⇒ 조정 09:00~22:00
- 구홈페이지, 구보 및 반상회시 불법 주·정차 단속 대구민 홍보 강화

□ 團束活動 計劃

- 유관기관 등과 공조체제 강화 대대적인 합동단속 실시 : 4개반 24명
- 공무원 불법 주·정차 단속책임제 운영 : 담당별 책임구역 지정
- 견인활동 강화 및 불법 주·정차 『권역별 집중단속의 날』 내실 운영

나. 自家用 乘用車 2部制 施行

□ 推進概要

- 실시기간·시간 : '05.11.12(토) ~ 11.19(토), 07:00~22:00
- 대상차량 : 부산광역시에 등록된 자가용 승용자동차
- 대상지역 : 부산광역시 전 지역(강서구 및 기장군 자율시행)
- 시행방법 : 자동차등록번호의 끝자리 수가 짝수이면 짝수날에, 홀수이면 홀수날에 자동차 운행을 제한
- 운행제한 위반자에 대한 조치 : 5만원 과태료 부과·징수

□ 推進日程

- 예외차량 신청기간 : '05. 10. 5 ~ 10. 25
- 주민홍보 : '05. 9 ~ 11. 19 ▷ 3단계구분 홍보
- 제도·단속 : '05. 11. 10 ~ 11. 19