

業 務 現 況 報 告

《 제123회 구의회 제2차 정례회 》

社 會 產 業 局

目 次

一 般 現 況

2004年度 主要業務 推進實績

- 地域經濟課 所管
- 環境清掃課 所管
- 交通行政課 所管

2005年度 主要業務 推進計劃

- 地域經濟課 所管
- 環境清掃課 所管
- 交通行政課 所管

一 般 現 況

1. 組織 및 人力

○ 組織 : 3과 15팀

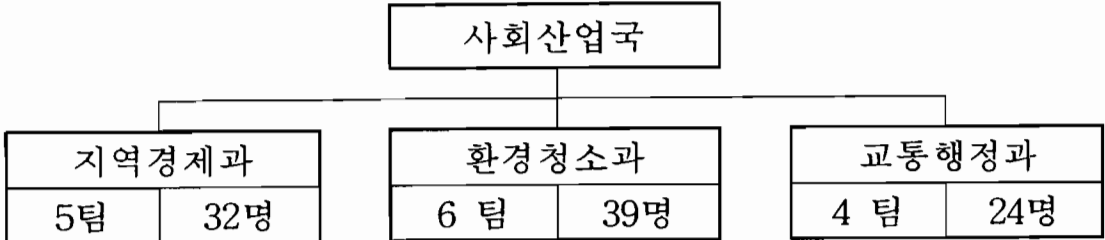

○ 人 力 : 95명

(정원 / 현원)

구 분	계	4급	5급	6급	7급	8급	9급	기 능	고 용
계	98 / 95	1 / 1	3 / 3	15 / 15	24 / 28	21 / 17	7 / 4	26 / 27	1 / 0
지역경제과	33 / 32	1 / 1	1 / 1	5 / 5	8 / 12	9 / 2	1 / 3	8 / 8	
환경청소과	40 / 39		1 / 1	6 / 6	10 / 9	10 / 11	2 / 1	11 / 11	
교통행정과	25 / 24		1 / 1	4 / 4	6 / 7	2 / 4	4 / 0	7 / 8	1 / 0

2. 歲出豫算

(단위 : 백만원)

구 분	2005(A)	2004(B)	증감(A-B)	2005요구액		
				계	국비	시비
계	20,556	24,979	△4,423	1,904	337	1,567
지역경제과	2,920	1,771	1,149	1,386	270	1,116
환경청소과	14,022	13,618	404	458	67	391
교통행정과	3,614	9,590	△5,976	60	-	60

※ 2004년예산 ▷ 제1회추경, 2005년예산 ▷ 요구액

3. 分野別 主要現況

가. 지역경제과 소관

○ 市場 및 關聯業所

계	재래시장	대규모점포	APT상가시장	회시장	백화점	기 타
1,002	8	4	5	1	1	· 담배소매업 968 · 계량관련업 15

○ 製造業 - 공장등록 1,350개 업체

· 産業團地 ▷ 655개업체

단 지 명	총면적(m ²)	공장시설(m ²)	입주업체	근로자(명)	관리기관
계	2,815,006	1,762,342	655	19,656	
신 평·장 립 산 업 단 지	885,248	612,691	168	5,729	공단
신 평·장 립 협동화사업단지	1,929,758	1,149,651	487	13,927	우리구

· 其他地域 ▷ 695개 업체

○ 燃料, 가스取扱業所

· 石油, 煉炭販賣業所

계	석 유				연탄판매업소
	소 계	주 유 소	일반판매소	용제판매소	
118	109	41	66	2	9

○ 가스取扱業所

계	고 압 가 스	L P G
247	195	52

○ 公園, 綠地現況

· 公園 · 遊園地

종 류	계		조 성		미 조 성		
	개소	면적(m ²)	개소	면적(m ²)	개소	면적(m ²)	
계	40	1,879,461	27	87,047	13	1,783,414	
공원	도시자연	2	294,700	-	-	2	294,700
	근 름	8	576,686	1	22,236	7	554,450
	어 름 이	26	51,798	25	51,588	1	210
	체 육	1	13,223	1	13,223	-	-
유 원 지	3	934,054	-	-	3	934,054	

※ 유원지 : 물운대, 에덴, 거북섬

· 街路樹, 花壇

구 분	식재장소	식재수량 및 면적		수 종
		수량(본)	면적(m ²)	
가로수	25개 노선	10,480	-	은행나무 외 7종
화 단	60개소	198,621	226,372	느티나무외 62종

※ 양묘장 ▷ 1개소 6,612m²(2,000평), 초화생산 연간 45천본

○ 林野面積

(단위 : ha)

계	국 유 름	공 유 름	사 유 름
1,478	83(5.6%)	9(0.6%)	1,386(93.8%)

○ 水産關聯現況

· 一般現況

해안선	어항	어업가구	어촌계	수 협 조합원	수 산 물 가공업체	어선세력
48.5km	4개소	1,298호	5개소	1,023세대	61개소	1,060척 (16,891톤)

· 漁船登錄

(단위 : 척)

구 분	계	1톤미만	1~5톤	5~10톤	10~30톤	30톤이상
계	1,060	329	514	74	42	101
동력선	980	256	507	74	42	101
무동력선	80	73	7	-	-	-

· 許可漁業

(단위 : 건)

총계	연안어업					내수면어업			근해어업
	소계	통발	복합	자망	석조망	소계	주낙	패류채취	
1,030	889	223	447	217	2	6	1	5	135

*우리구 허가▷연안어업, 내수면어업, 부산광역시 허가▷근해어업

· 免許漁業

(단위 : 건, ha)

계		마을어업		파래양식		비고
건수	면적	건수	면적	건수	면적	
3	589	2	579	1	10	

· 漁業指導船

선명	선질	톤수	마력	진수일	정박지	속력
부산 235	FRP	22톤	900	'92. 5. 23	감천항 중양부두	평균11노트 최대13노트
부산 235-1	"	1톤	150	"	"	평균25노트 최대35노트

나. 環境清掃課 所管

○ 環境오염 배출사업장

- 구 관리 : 676개소 (대기 230, 수질 292, 소음·진동 154)
- 시 관리 : 487개소 (대기 249, 수질 238) ⇒ 공단지역

○ 생활폐기물 처리인력·장비

- 청소인력 : 365명(구청 200, 대행업체 165)
- 청소차량 : 65대(구청 19, 대행업체 46)

○ 재활용선별장

- 소재지 : 하단2동 845-52
- 근무인원 : 25명 ▷ 미화원 17, 공공근로 8
- 규모 : 500평 ▷ 1994. 6월 준공

- 시설현황

계	압축장	선별장	감용장	계량대	사무실	기타
500평	118	58	28	9	38	249

- 장비현황 : 6종 10대

장비명	페트압축기	감용기 (스치로폼)	지게차	계량대	하이카 (상차용차량)	운반차량
수량	2대	2대	1대	1대	1대	3대

○ F·R센터(자원화시설)

· 시설현황

- 소재지 : 다대동 1541-1번지 (기계조합공단 내)
- 규모 : 부지 220평, 건물 154평(지하1층, 지상 3층)
- 용량 : 50톤/일(25톤×2기)

· 시설운영

- 부분위탁 : 태광중공업(주) ▷ 시공사
- 위탁기간 : 1년 ▷ 2004. 1. 1 ~ 2004.12.31

○ 쓰레기 봉투판매소 : 620개소

○ 폐기물 배출 및 처리업소

배출업소			처리업소			
계	사업장	건설	계	수집·운반	재활용	중간처리
573	355	218	85	58	18	9

○ 먹는물공동시설 : 20개소(약수터 : 15, 공동우물 : 5)

○ 오수·분뇨 처리현황

- 정화조·분뇨청소 대행업체 : 3개소(정화조 2, 분뇨 1)
- 오수처리시설 : 22,035개소(오수정화시설 727, 단독정화조 21,308)

다. 交通行政課 所管

○ 自動車 登録

(단위 : 대)

계	승용차	승합차	화물차	특수차	이륜차
97,400	70,130	8,489	18,545	236	9,152

※ 2003대비 1.1%증가, 市 전체 965,199대의 10.1%

○ 駐車場 現況

구분	계	공영			민영	건축물 부설	이면 도로
		계	노외	노상			
개소	2,138	17	5	12	174	2,027	314
면수	66,829	2,166	1,166	1,000	4,537	44,409	15,717

※ 공영주차장 { 구청관리 : 16개소 2,104면(노외4, 노상12개소)
 시설관리공단운영 : 1개소 161면(노외)

※ 주차장 확보율 : 68.6%

○ 自動車 運送事業體 現況

· 여객자동차

(단위:업체수/차량대수)

버스 운송업체				택시운송사업			자동차 대여업 (렌트카)	특수 여객 (장의차)
계	시내 버스	전세 버스	마을 버스	계	일반	개인		
12 391	3 242	3 87	6 62	28 4,297	28 2,659	1,638	1 76	12 13

· 화물자동차

(단위 : 업체수)

운 송 업					주 선 업		
계	일반 화물	용달 화물	개별 화물	특수 화물	계	일반	이삿짐
1,298	24	577	677	20	115	67	48

· 자동차관리업체

(단위:업체수)

계	중고자동차 매매업	자동차 검사소	자동차 정비업				폐차장
			소계	종합	소형	부분	
246	35	1	207	21	18	168	3

○ 不法駐·停車 團束

· 단속인력

(단위:명)

계	단 속 직 원			공익근무요원(단속보조)		
	소계	단속원	운전기사	소계	근무자	사고자
46명	6	3	3	40	40	0

· 단속장비

(단위:대)

차 량			카메라	무전기	녹음기	지정견인대행업체		
계	승합	승용				업체명	차 량 보관소	견인차량
3	3	.	15	14	6	동기견인 운 수	장림1동 소 재	4

2004年度 主要業務 推進實績

地域經濟課 所管

1. 地域物價管理

가. 物價安定推進 (상반기 부산시 물가관리평가 ⇒ 최우수)

- 물가안정 합동대책회의 개최 : 2회(설날, 추석)
- 주요생활품 가격조사·홍보 : 대규모유통업체 대상, 월1회
- 가격인하 시범거리 지정운영 : 하단시장, 사하구청앞 140개업소
- 단체손님 가격할인제 실시 : 85개업소 ▷ 10%할인 가격

나. 個人서비스料金 管理

- 관리대상 품목지정 : 46개 품목
- 정기물가조사 실시 : 월15회, 모니터5명 운용(연 24백만원)
- 개인서비스요금 중점관리업소 지정 : 전체 3,749개 업소
- 가격표시 및 위조상품 지도·점검 : 4회 128개업소(적합)

2. 農·畜産管理

가. 農地造成費 賦課 및 農農業直佛制 補助金支援

- 농지조성비 부과 : 4건 76백만원 (징수 : 2건 23백만원)
- 논농업직불제 보조금 지원 : 155가구, 33백만원(국비)

나. 農·畜産物 流通指導點檢

- 점검실시 : 4회 298개 업소
- 위반건수 : 7건 ▷ 영업정지 1, 경고 2, 고발 1, 과태료부과 3

3. 中小企業運營支援

가. 中小企業運轉資金 支援 및 企業情報提供

- 중소기업 운전자금 용자알선(연기포함) : 484개업체 60,538백만원
- ANY FAX 활용 기업지원시책, 정보제공 : 11회 1,200여개업체
▷운전자금지원안내, 각종설명회, 무역상담회 개최정보 등

나. 中小企業生産製品 弘報支援 및 購買

- 구보활용 중소기업생산제품 홍보 : 10회 20개업체
- 공공기관의 중소기업제품 구매 : 9,787백만원

다. 인터넷 企業隘路相談室 運營

- 「기업애로상담코너」 운영사항 홍보(전업체) : 4회
- 기업운영관련 애로 및 건의사항 접수·처리 : 3건

4. 에너지關聯施設 安全管理

가. 昇降機 및 電氣設備등 安全管理

- 검사 불합격승강기 운행정지 : 8개소
▷재검사합격 3, 운행정지 5개소
- 부적합 전기설비 수리명령 : 5회 69개소 ▷정비완료

나. 가스安全管理 및 石油流通秩序 確立

- 각종 가스시설 안전점검 : 3회 492개소 ▷고발 5건, 행정처분 3건
- 유관기관 합동 석유제품 품질검사 실시 : 9회 62개소 ▷정상
- 유사취발유 취급업자 단속 : 1회 12개소 ▷고발 3건

5. 漁業 및 海洋環境管理

가. 漁業秩序確立

- 어업인 지도 및 집합교육 : 2회, 연 642명
- 낚시어선 안전점검 및 지도 : 4회, 연 111척
- 어업허가 일제정비 : 연안어업 운영실태 점검·확인(889척)
- 수산관계법령 위반 단속
 - 불법어업 단속 : 47건 ▷형사입건 10건, 행정처분 11건, 어장철거 26건
 - 기타법령 위반 : 19건 ▷과태료 18건 2백만원, 과징금 1건 1.2백만원

나. 漁業人支援事業 推進

- 친환경 어선 건조사업 : 4척(5.78톤) 74백만원
- 노후 기관 대체 사업 : 1대(400마력) 64백만원
- 어선용 기계공급사업 : 5대 10백만원 (어탐기, 레이다 등)
- 연근해구조조정사업 : 1척 감척(31백만원 - 국비)
- 태풍피해어선 복구사업 : 78척, 805백만원 (국비277, 시비113, 구비136)

다. 海洋環境 整備

- 해양쓰레기 수매사업 시행 : 400톤 200백만원 (국비160, 시비40)
- 항·포구 환경정비 자율 실천운동 추진 : 50톤 12백만원
- 방치폐선처리 : 5척, 20백만원 (시비 10, 구비 10)

6. 快適한 都市環境 造成

가. 街路樹 및 街路邊 草花植栽

- 가로수 관리 : 전정(버즘나무) 2천본, 병충해 방제 5회 4천그루
- 가로수 보식 : 강변대로외 3개소 후박나무외 1종 196그루(64백만원)
- 수 종 갱 신 : 다대로외 1개노선 왕벚나무외 1종 316그루(246백만원)
- 낙동로변 초화식재 : 운모화분 350개, 계절별 교체(24백만원)

나. 花壇 · 綠地管理

- 을숙도 및 강변대로 장미 · 야생초화 보식 : 3천본 (14백만원)
- 가로변 화단조성 : 2개소, 명자나무외 6종 18천그루(160백만원)
- 화단내 수목보식 : 2개소, 홍가시나무외 3종 2,742그루 (18백만원)
- 교통섬 녹화 : 다대국민은행앞, 을숙도초등학교앞(추진중)

다. 乙淑島 연못쉼터 造成

- 위 치 : 하단2동 1151번지일원(을숙도문화회관 주변)
- 면 적 : A=10,657m²(3,223평), 한국수자원공사 소유(무상사용)
- 사 업 비 : 360백만원(시비 250, 구비 110)
- 사업기간 : 2003. 2 ~ 2004. 5. 20
- 주요시설 : 연못(1), 돌고래상(2), 지압로, 수목식재, 편의시설 등

라. 槐亭정자쉼터 造成

- 위 치 : 괴정1동 1247-14번지(괴정사거리 인근 낙동로변)
- 사업개요 : 730m²(221평 정도), 부지매입 및 편의시설, 수목식재 등
- 사 업 비 : 1,700백만원(부지매입 1,500, 쉼터조성 200)
- 사업기간 : 2004 ~ 2005(예정)
- 추진사항 : 사업비확보 430백만원, 일부매입대상부지 매입협의중
- 금후계획 : 일부부지매입, 금년말 철거예정, 잔여부지감정 및 매입추진

7. 山林管理 및 산불豫防

가. 山林管理

- 재선충감염 소나무제거 : 괴정4동 동덕@외 12개소 720본
- 산림 병해충 방제 작업 : 승학산 임도변외 3개소 및 관내보호수(7개소)
- 등산로변 평의자 교체 및 도색 : 승학산 임도변 외 20개소(5백만원)
- 승학산 역사관리 : 칩덩굴제거 0.15km'(전체의1/4), 등산로 1.8km 정비
- 승학산임도정비 : 파손노면 포장 6개소 400m, 사면정비 2개소
- 무단경작지 정비 : 승학산외 14개지역 3ha

(농작시설물 철거, 풀씨앗 살포)

나. 山火警防對策

- 산불감시원 배치 : 공공근로 등 151명 (초소운영 70개소)
- 산불진화용 저수조 관리 : 9개소 18톤
- 무전기 교체 : 16대 (잔여 30대는 2005년 교체추진)
- ※ 2003년 산화경방업무추진 우수기관 중앙표창수상(장려)

다. 公共勤勞事業 推進(1-4단계)

- 산불감시, 공원·유원지·등산로 정비 등

8. 綠地·山林分野 投資事業

가. 綠地分野 : 7건 968백만원

(단위 : 백만원)

사업명	사업개요	사업비	비고
다대1동 국민은행앞 교통섬 녹화공사	· 면적 : 176.13m ² (2004. 1.5~2.13) · 식재내역 : 후박나무의 4종 1,729그루 · 시설물설치 : 자연석 농기의 6종	100	시특별 교부금
강변대로가로수 보식공사	· 위치 : 강변대로외3개소(2004.3.17~5.2) · 식재내역 : 후박나무의 1종 196그루	64	구비
강변대로강측 화단조성공사	· 위치 : 하단1동 괴정2호교~ 66호광장간 · 길이 : 2,160m(2004.4.12~5.11) · 식재내역 : 피라칸사스의 2종 16,600그루	140	시특별 교부금
을숙도문화회관주변 연못쉼터조성	· 면적 : 10,657m ² (2004.4.3~5.19) · 수목식재 : 느티나무의 15종 4,670그루 · 시설 : 연못, 데크 화단조성 등 11종	250	시비 재배정
다대로가로수 수종갱신공사	· 위치 : 해수욕장입구~다대2동 경계간 · 길이 : 1,600m (2004.4.27~6.19) · 식재내역 : 후박나무의 2종 348그루	200	"
을숙도초등학교앞 교통섬녹화	· 면적 : 790m ² (2004. 12.~2005. 2월 예정). · 식재계획 : 후박나무의 8종	200	"
장미단지 보식 등	· 위치 : 강변도로변 시설녹지, 을숙도 장미단지 등 3개소 · 수량 : 줄(땅)장미 및 야생초화 3,000본	14	구비

나. 山林分野 : 5건 89백만원

(단위 : 백만원)

사업명	사업개요	사업비	비고
춘기 조림사업	왕벚나무(H2.5×B5) 200본	7	
숲가꾸기 사업	사업량 : 28ha	18	
승학산임도 배수로정비	사면안정(괘돌쌓기)73m 배수관 교체 92m	22	
승학산 임도포장	곡각지 6개소(400m)	39	
조림지 풀베기사업	승학산 조림지 7ha	3	

環境清掃課 所管

1. 環境關聯排出源 管理

가. 排出事業場 指導點檢

- 대 상 : 676개소 (대기 230, 수질 292, 소음·진동 154)
- 점 검 : 502개소 ▷ 위반 36개소
- 조 치 : 고발 3, 사용중지 4, 개선명령 9, 경고 19, 폐쇄 1
(과태료부과 18건, 병과고발 8)

나. 飛散먼지 發生事業場 點檢

- 대 상 : 141개소 (연면적 1,000㎡ 이상 건축·토목공사장 등)
- 점 검 : 132개소 ▷ 위반 16개소
- 조 치 : 조치이행명령 4, 개선명령 8, 경고 4 (과태료 4건, 병과고발 4)

다. 惡臭發生源 管理

- 중점관리대상 : 악취관련 민원유발업소 15개소
- 지 도 점 검 : 민·관 합동단속 3회, 시설개선 4개소
- 간담회 개최 : 1회 (4월 21일, 15개업소 환경책임자 참석)

라. 自動車 排岫가스 團束

- 목 표 : 14,000대 (기기 3,000, 육안 11,000)
- 점 검 : 11,338대 (기기 1,358, 육안 9,980)
- 위 반 : 517대 (기기 219, 육안 298)
- 조 치 : 개선명령 219대, 검사지시 298대 (과태료 60건 13백만원)

2. 環境汚染 豫防

가. 脆弱時間帶 特別團束

- 대 상 : 폐수 무단방류 우려업소, 주민신고 업소 등
- 활동시간 : 일·공휴일, 새벽, 야간 등 취약시간대
- 단 속 반 : 2개반 4명(시, 경찰, 주민 합동단속 병행)
- 단속실적 : 위반 3개소 ▷ 고발 1, 조업정지 및 사용금지 각 1(병과고발)

나. 民間環境監視團 運營

- 활동지역 : 신평·장림 산업단지 일원
- 감 시 반 : 인접주민 3명 (남 1명, 여 2명)
- 운영기간 : 2004. 4. 1 ~ 9. 30 (6개월간)
- 신고실적 : 18건 (악취발생물질소각 1, 매연, 먼지배출 등 17)
- 결과조치 : 고발 1건, 경고 및 과태료부과 1건, 현지시정 16건

다. 長林皮革組合廢水處理場 施設改善

- 대 상 : 부산신평장림피혁공업사업협동조합 (대표 : 양윤석)
- 공사기간 : 2002. 2 ~ 2004. 12월말 (공사금액 : 73억원)
- 개선사항 : 악취저감설비 구축 등 시설전반 개선
- 기대효과 : 악취발생저감 및 수질개선으로 쾌적환경 조성
- ※ 진행사항 : 공사 마무리 단계, 완공시설내 미생물 배양중

3. 먹는물 共同施設 管理

- 대 상 : 20개소(약수터 15개소, 공동우물 5개소)
- 검사시기 : 분기 1회, 하절기 월1회 (6 ~ 9월)
- 검사항목 : 10항목 (단, 2/4분기 49항목)
- 검사기관 : 상수도사업본부 수질검사연구소
- 검사결과 : 6회실시 (2개소 부적합 ⇒ 재검사후 적합판정)

4. 環境改善負擔金 徵收

- 대 상 : 연면적 160m²이상인 건축물 및 경유사용 자동차
- 납 기 : 연 2회 (상반기 3월, 하반기 9월)
- 부과·징수 실적

(단위 : 백만원)

구분	계				시설물				자동차			
	부과		징수		부과		징수		부과		징수	
	건수	금액	건수	금액	건수	금액	건수	금액	건수	금액	건수	금액
계	69,687	4,026	48,408	2,953	5,215	731	4,479	673	64,472	3,295	43,929	2,280
상반기	34,349	1,964	26,354	1,570	2,593	360	2,408	346	31,756	1,604	23,946	1,224
하반기	35,338	2,062	22,054	1,383	2,622	371	2,071	327	32,716	1,691	19,983	1,056

· 2003년 대비 : 건수 9.1%, 금액 7.6% 증가 ⇒ 건물신축, 차량증가

5. 生活廢棄物 處理

가. 生活廢棄物 減量

- 실적 : 전년 동기대비 7.3%감량 (48,767톤 ⇒ 45,216톤)
- 2003반입량 : 48,767톤
- 2004반입량 : 45,216톤

나. 1回用品 使用自制 申告褒賞金制 運營

- 시행 : 2004. 7. 1일 부터
- 대상 : 식품접객, 숙박업소 등(6,879개소)
- 실적 : 포상금 지급 ▷ 11명, 3백만원 (건당 3만원~10만원)
- 과태료 부과 : 57개업소 13백만원

다. 再活用品 收集擴大

- 실 적 : 전년 동기대비 5.2% 증가 (57,930톤 ⇒ 60,922톤)
 - 2003수집량 : 57,930톤 ▷공공 6,366톤, 민간 51,564톤
 - 2004수집량 : 60,922톤 ▷공공 6,622톤, 민간 54,300톤
- ※ 증가요인 : 재활용품목 확대 (8종 ⇒ 11종)
- 선별장 환경개선 및 장비보강
 - 환경개선 : 외벽보수 및 도색, 바닥 재포장, 배수로 공사 등
 - 장비보강
 - 선별장비 : 압축기(1대), 지게차(1대), 운반차량(2대), 집계 차량(크레인, 차량) ▷ 작업능률 향상
 - 수거장비 : 수거함 280개, 회수함 410개, 운송상자 60개 ▷ 폐형광등 분리수거

라. 共同住宅 飲食物쓰레기 安定的 處理

- 대 상 : 197개소 공동주택 ▷ 57,000세대
- 처 리 량 : 10,663톤 ▷ 43여톤/일
- 처리시설 : F·R센터 (용량 50톤/일 ▷ 25톤 × 2기)

마. 減量義務事業場 管理

- 대 상 : 318개소 (집단급식소 100, 음식점 207, 대규모점포 등 11)
- 점검회수 : 반기 1회 (상반기 · 하반기)
- 점검내용 : 음식물류 폐기물 감량의무 이행계획 준수여부
- 점검결과
 - 현지시정 및 계도 : 19개소
 - 적 정 : 299개소

마. 可燃·不燃性쓰레기 分離收去制 擴大施行

- 시행목적 : 폐기물처리시설의 효율적 운영도모
- 시행일자 : 2004. 4. 1 ▷ 부산시 전역 동시실시
- 적용대상 : 종량제쓰레기 중 가연성 및 불연성쓰레기
- 처리방법
 - 가연성쓰레기 : 주 3회(화, 목, 일) 배출 및 수거처리
 - 불연성쓰레기 : 매주 금요일 배출 및 수거처리
- 효 과 : 생활폐기물의 친환경적 처리 및 분리수거제 정착

사. 廢懸垂幕으로 再活用品收去 麻袋製作

- 작업장 : 하단2동 재활용품 선별장내
- 작업인부 : 2명 (공공근로자)
- 장 비 : 공업용재봉틀 1대 ▷ 공공근로재료비로 구입
- 실적 : 9,630매제작 ▷ 1,000세대이상 APT배부, 선별장 자체사용

6. 都市清潔 管理

가. 쓰레기無斷投棄 團束

- 단속반 편성 : 2개반 6명 (주간 3명, 야간 3명)
- 단속실적 : 820건 ▷ 무단투기 649건, 불법소각 171건
 - 과태료 부과 : 720건 62백만원 (징수 30백만원, 48%)
 - 전년동기 대비 : 13건 증가(2003년 707건, 62백만원)

나. 清潔維持 命令

- 근거 : 폐기물관리법 제7조제3항
- 대상 : 사유지에 방치된 폐기물
- 방법 : 일정기간을 정하여 소유자에게 조치명령
- 실적 : 청결명령 7건 ▷ 조치완료

다. 無斷投棄 監視카메라 設置·運營

- 설치장소 : 상습 무단투기지역 2개소(순회 이동설치 2회, 4개소)
- 설치수량 : 원격감시카메라 2대, 모니터 1대
- 운영방법 : 감시카메라와 모니터실 연계 주·야 감시
- 실적 : 경고방송 80회, 과태료부과 4건, 35만원

7. 事業場廢棄物 管理

가. 廢棄物排出業所 點檢

- 대상 : 573개소 (사업장 355개소, 건설 등 218개소)
- 점검 : 543개소
- 점검결과 : 위반 27개소
- 조치 : 고발 13개소, 과태료부과 14건

나. 廢棄物處理業所 點檢

- 대상 : 85개소 (중간처리 9개소, 재활용 18, 수집운반 58개소)
- 점검 : 152개소
- 점검결과 : 위반4개소
- 조치 : 고발 4개소

다. 小型燒却施設 點檢

- 대상 : 34개소 (공공기관 3, 민간사업장 31)
- 점검 : 34개소
- 점검결과 : 위반 1개소
- 조치 : 과태료부과 1건(1백만원)

交通行政課 所管

1. 長林洞 複合公營駐車場 設置

가. 設置概要

- 규 모 : A=10,900m², 주차면수 236면
 - 주차면 : 대형 82면, 중형 26면, 소형 128면
- 사업비 : 8,043백만원 (보상비 7,423, 공사비 등 620)
 - 집행액 : 7,568백만원 (보상비 7,223, 공사비 등 345)
- 공사기간 : 2004. 7. 8~10. 25

나. 駐車場 委託管理

- 위탁관리 대부료 : 400백만원
 - 입찰개요 : 공고(10.15~10.25), 최저 입찰가 247,975천원
- 위탁관리 기간 : '04. 11. 1~ '06. 10. 31 (2년간)

2. 內實있는 公營駐車場 管理

- 공영주차장 설치 : 신 규 (1개소 100면), 대 체 (1개소 241면)
- 주거지 전용주차장 관리방법 개선(직영→위탁) : 2개소 37면
- 을숙도 공영주차장 편의시설 설치 및 정비
 - 주차장 주변 안전휀스 설치 : L=240m, N=68경간
 - 수목보호판 설치 (23개소), 주·정차금지 표시판 설치 (24개소)

3. 내집마당 駐車場 갖기 事業推進

가. 推進計劃

- 추진목표 : 27가구
- 사업비 : 80백만원 (시비 40, 구비 40)

나. 推進實績

- 진행상황 : 공사 완료 21가구, 공사 중 6가구
- 지원기준 : 공사비의 70% (한도액 300만원)
- 지원실적 : 21가구 56백만원

4. 自家用 乘用車 自律10部制 施行

가. 推進實績

- 대상아파트 확대 : 2003년 3개소 2,455세대
⇒ 2004년 46개소 37,863세대
- 매월 1회 10부제 참여실태 평가 실시 : 9회
- 아파트별 참여홍보 현수막 부착 : 46개소
- 캠페인개최 및 홍보전단 제작배부 : 7회 10,000매, 어깨띠 200매

나. 今後計劃

- 매월 1회 자체 평가하여 (잔여 1회) 우수아파트 선정·시상
 - 선정대상 : 최우수 1, 우수 1, 장려 4개소
 - 시상금 : 최우수 10백만원, 우수 7백만원, 장려 5백만원
- 분기별 우수 3개아파트 市평가에 추천

5. 交通秩序 確立

가. 不法 駐·停車 團束

- 총 37,348건 단속 (과태료부과 36,711건, 이의신청 637건)
 - 이의신청 : 면제 474건, 경찰서 통보 140건 비송사건 23건
- 곡각지, 人道 등에 주차한 2,444건은 견인조치

나. 駐車秩序 確立

- 유관기관 합동 불법 주·정차 단속 정례화
 - 단속반 구성 : 구청, 경찰서, 소방서 3개반 30명
 - 단속 실적 : 주1회(월1회 야간단속병행) ▷총 2,235건 단속
- 화물자동차 주차질서 확립
 - 심야시간대 조별 편성 운영 ▷월1회(야간주차단속 집중실시)
 - 단속실적 : 밤샘 주차단속 65건 (과징금부과 56, 운행정지 9)

6. 法規 違反 車輛 過怠料 過徵 ('04.9.30기준, 단위: 건, 백만원)

구 분	부 과		징 수		결 손		체 납	
	건 수	금액	건수	금액	건 수	금액	건 수	금액
계	218,479	13,114	41,279	1,781	3,663	348	173,537	10,985
주정차위반 과태료	172,140	6,979	33,075	1,361	271	11	138,794	5,607
책임보험 과태료	28,237	3,396	5,469	269	3,224	319	19,544	2,808
정기검사 과태료	18,102	2,739	2,735	151	168	18	15,199	2,570

2005年度 主要業務 推進計劃

地域經濟課 所管

1. 地域經濟活性化

가. 物價安定管理

- 價格安定指導 管理
 - 서비스업소 물가동향 분석 : 월1회, 가격인상 억제 유도
 - 유통업체 주요생필품 가격비교 : 월1회, 6개업소 46개 품목
 - 물가안정 유관기관 대책회의 : 연2회(설·추석 명절)
 - 주요 서비스업소 합동지도 단속 : 연2회 이상 (명절, 성수기 중점)
- 模範業所 發掘弘報 및 支援
 - 10%이상 가격과괴 참여업소 발굴 : 월1회 (동별 1개소 이상)
 - 가격과괴 시범거리 참여업소 확대 : 140개소 → 155개소(10%)
 - 단체손님(10명이상) 가격할인제 확대 : 85개소 → 95개소(10%)
 - 모범업소 홍보 및 인센티브 제공 : 340개업소

나. 甘川市場 環境改善事業 推進

- 위 치 : 감천1동 466-5번지
- 시장현황 : 면적 1,585m², 점포수 72개소(1975년 개설)
- 사업내용 : 건물도색, 하수구정비, 옥내배선 및 소화전 배관정비 등
- 사 업 비 : 50백만원 (국 35, 시 10, 민자부담 5)
- 추진시기 : 2005 상반기(예정)

다. 中小企業支援

○ 中小企業運營 支援 및 企業情報 提供

- 운전자금 융자알선 : 희망업체 활용유도 ▷ANY FAX 및 구보활용
- ANY FAX등을 활용한 각종 기업지원시책 및 정보제공 (수시)

○ 中小企業 生産製品 弘報活動 展開

- 구보 및 홈페이지 활용, 중소기업생산제품 홍보
- 중소기업 생산제품 홍보전시관(별관1층) 운영방법 개선
 - 개선내용 : 1기업제품 장기간 전시 → 6개월~1년 단위로 전시
 - 전시제품 : 년초 정기모집(ANY FAX활용), 필요시 수시실시
 - 기대효과 : 제품의 윤번제 전시로 제품 홍보 희망업체 기회확대

라. 에너지 關聯施設 管理強化

○ 昇降機 및 電氣設備 등 安全管理

- 승강기 정기검사 실시유무 확인(년1회) 및 특별점검 실시(년2회, 市합동)
- 유효기간 만료전 정기검사 실시 안내로 예고 행정 실현
- 부적합 전기 설비 수용가에 기술기준 적합 명령 조치 확행

○ 가스·石油類 流通秩序 確立

- 각종 가스 판매 및 사용시설 안전점검 실시(분기1회)
- 석유제품 품질검사 및 주민신고센터 운영

2. 밝고푸른沙下 만들기

가. 街路樹植栽·管理

○ 樹種更新

- 구 간 : 다대로(다대2동 구간), 하남초교 주변 2.0km
- 식재내역 : 왕벚나무외 1종 270그루
- 사업비 : 216백만원 (시비요청:200백만원, 구비:16백만원)

○ 街路樹補植

- 구 간 : 강변대로 일대
- 식재내역 : 후박나무외 1종 110그루
- 사업비 : 49.5백만원

○ 事後管理

- 가로수 전정 : 공단로의 9개노선, 2회 4,000본
- 병충해 방제 : 방패벌레, 흰불나방 등 구제, 3회 실시

나. 꽃團地·꽃길造成 管理

- 을숙도IC 및 강변로시설 녹지 꽃단지 : 장미 및 야생초화 식재(10백만원)
- 낙동로변 운모화분 초화식재 : 팬지의 8종, 계절별, 12.5만본 (24백만원)
- 양묘장 초화생산 : 팬지의 4종 5만본 (계절별 0.5~2만본), 수시활용

다. 花壇造成・綠地帶 管理

○ 花壇造成

- 동아대학교입구 交通섬녹화(A=80m²) : 둥근소나무외 1종, 20백만원
- 구평동 보호수주변 화단조성(A=100m²) : 배롱나무외 1종, 20백만원
- 하단광로 중앙분리대녹화(A=1,512m²) : 후박나무외 3종,
300백만원(시비요청)

○ 綠地帶管理

- 하단1동 오양주유소옆 옹벽녹화(L=100m) : 대나무외 2종, 20백만원
- 강변대로 중앙분리대외 1개소 수목보식(L : 2.5km) : 30백만원
- 조경수목 관리 : 전정, 병해충 방제, 풀베기 등 추진 (3~6회 실시)

라. 公園・遊園地 管理

- 물운대유원지 : 공중화장실 1동 및 소각장건물 철거 1식
(27백만원)

○ 에 덴 공 원 : 화장실 등 편의시설 정비, 산책로 정비 등

○ 어린이공원 : 다대초롱공원의 10개소, 그네·의자 등 정비(4.5백만원)

3. 푸르고健康한 山地가꾸기

가. 숲가꾸기 事業推進

- 위 치 : 장림.다대작전도로변 일대
- 사업개요 : A=15ha (간벌, 어린나무가꾸기 등)
- 사 업 비 : 19백만원 (2005. 10~11월중 시행)

나. 無斷耕作地整備 및 造林

- 대상지역 : 승학산, 동매산, 두송반도 일원
- 조림내역 : A=5ha, 해송외 1,500본 정도
- 사 업 비 : 5.5백만원

다. 登山路整備 및 便宜施設補強

- 승학산 임도변 법면, 배수로 정비 : L=200m, 40백만원
- 동아대~승학산 정상~임도간 안전시설 설치 등 : 25백만원
- 세리골~자갈마당간 난간 파손부분 정비 등 : 5백만원
- 등산로정비, 승학산 역새군락지내 넝쿨제거 : 공공근로사업추진(6~7월)

라. 山林病害蟲 防除

- 대상지역 : 신평 배고개 일대 등 13개지역 중점 (A=165ha)
- 사업개요 : 산림 병해충 방제, 재선충 피해목·훼손수목 간벌 등
- 사업기간 : 2005. 4~12월

마. 산불豫防對策推進

○ 基本計劃

- 방화선 설치 : 주요 등산로변 및 취약지등 645ha (연장 345km, 폭 5~20m)
- 입산통제구역 지정고시 : 748ha (총면적 1,478ha의 50%)
- 산불방지기간 : 2004. 11. 15 ~ 2005. 5. 15
- 대책본부설치 : 지역경제과

○ 監視活動 推進計劃

- 감시초소설치 운영 : 60개소 (구 5, 동 55)
- 산불예방홍보물 설치 : 깃발, 입간판, 플래카드 등 4종 1,500점
- 지역순찰반 지정운영 : 동별전담 16개반(16명), 구 순찰 2개반(2명)
- 산불감시원 배치 : 133명(공공근로 30, 일용인부 55,공익요원 48명)
- 취약지역 중점관리 : 43개소(사찰, 선교원, 상습무단소각지역 등)
- 산불감시요원 발대식 : 2004. 11. 5(금) 10:00, 승학산 입구

○ 산불鎮火裝備 確保 및 鎮火對策

- 진 화 장 비 : 고압동력펌프 외 9종 2,858점 관리
- 기동진화대 운영 : 구(직원, 공익), 소방서, 군부대 등 4개대 100명
- 무 전 기 교 체 : 2005년 30대 교체(26백만원)

4. 水産 및 海洋關聯事業 推進

가. 漁業人所得増大事業 支援

- 친환경어선 건조사업 : 15척(16.40톤) 189백만원
- 어선기관 대체 사업 : 2대(590마력) 94백만원
- 어선용 기계공급 사업 : 12대 31백만원
- 수산종묘 매입·방류사업 : 7만미 60백만원
- 낚시어선업 신고 지도 : 50척 → 60척(척당 월평균소득 2백만원)

나. 漁業秩序 確立

- 어업질서 확립 및 수산자원 보존의식 교육 : 년1회 어업인 700명
- 법규위반 어업지도·단속 : 시·구 합동단속 및 자체단속 실시
- 어선 안전 조업 지도 및 낚시어선 안전점검 : 년중
- 불법어업 예방 명예감시원 위촉, 운용 : 5명 (어촌계별 1명)

다. 海洋環境 整備

- 방치폐선 처리 : 10척, 소요예산 20백만원(시비 50%, 구비 50%)
- 해양오염 방지 : 육상·해상 현장조사 및 명예감시원 운용

— 港·浦口 自律 環境整備의 날 運營 —

- 대상지역 : 다대항, 감천항, 어촌계별 선착장 등 5개소
- 참 여 : 해당 항·포구 사용 어업인, 인근 주민등
- 정비방법 : 어촌계위주 담당 항·포구 지정, 월1회(매월 둘째주 월요일)
 - 선박동원 및 해양쓰레기 등 수거 ▷ 어촌계(어업인등)
 - 마대 및 수거 쓰레기 처리 지원 ▷ 구 (예산반영)
- 효 과 : 어업인 사용 항·포구 정비 책임감 고취 및 주변 정화

環境清掃課 所管

1. 環境汚染排出源 管理

가. 排出事業場 點檢

- 대 상 : 454개업체 676시설 (구 관리 사업장)
- 점 검 반 : 3개반 6명 상설운영
- 점검중점 : 배출시설 및 방지시설 정상가동 여부 등

나. 飛散먼지 發生事業場 點檢

- 대 상 : 141개소 (1,000m²이상 건축·토목공사장 등)
- 시 기 : 비산 취약시기 중점 (3~5월, 10월~11월)
- 점검중점 : 억제시설 유지·관리상태, 작업조건 준수여부
※ 소음·진동 등 민원유발요인도 병행점검

다. 自動車 排出가스 團束

- 목 표 : 14천대 예상 (년초 시에서 지정)
- 방 법 : 상설점검반 편성·운영
- 회 수 : 주 1회이상 정기단속

라. 統合 指導·點檢 實施

- 대 상 : 대기, 수질, 폐기물관련 공동사업장 (50개소)
- 방 법 : 환경분야와 폐기물분야 통합점검반 운영
- 효 과 : 지도·점검 효율성제고, 기업체 중복점검 불편해소

2. 環境汚染 豫防

가. 民間環境監視團 運營強化

- 개 요 : 4~9월, 주민 3명, 신평·장림 일원 감시
- 2004년 : 중점순찰지역, 활동시간 등 수시협의
- 2005년 : 악취다발지역 중점 감시활동 강화
 - 순찰지역 : 산업단지내 민원유발 사업장(염색단지 중점)
 - 활동시간 : 새벽·야간, 공휴일 등 취약시간대 권장

나. 惡臭民怨 解消方案 講究

- 대 상 : 매년 반복적으로 민원 유발되는 사업장
 - 신평·장림 12개소, 다대 1개소, 구평 1개소, 감천 1개소
- 방 법 : 시설개수 지도, 대표자 간담회개최, 순찰강화 등
 - ※ 염색단지 : 시와 협의하여 업체별 개선계획서 제출·검토

3. 먹는물共同施設 水質檢査

- 대 상 : 20개소(약수터 15, 공동우물 5)
- 검사시기 : 분기별 1회, 단 하절기 월 1회(6~9월)
- 검사항목 : 10개항목 (2/4분기 49개항목)
- 관리강화 : 주 1회이상 주변청소, 시설물 정비 등

4. 環境改善負擔金 賦課·徵收

- 부과시기 : 연 2회 (상반기 3월, 하반기 9월)
- 부과대상 : 연면적 160㎡이상인 건축물 및 경유사용 자동차

5. 廢棄物減量 및 資源再活用

가. 生活廢棄物 減量

- 감량목표 : 2004년대비 3% 감량
- 추진계획
 - 분리수거 철저 : 1회용 비닐봉투, 라면·과자봉지, 폐형광등 등
 - 주민홍보 : 전단지작배부 2회, 구보게재, 유선방송 등

나. 再活用品 收集擴大

- 수집목표 : 2004년 대비 2.5% 확대
- 추진계획
 - 주민홍보 : 전단지배부 1회, 홈페이지 게재, 유선방송 등
 - 장려금지급 : 36백만원 (시비 18, 구비 18)
 - 경진대회개최 : 연말, 우수 4개단체 시상

다. 클린環境 1日 現場 見學教室 運營

- 운 영 : 2005.상반기 중 1회 ▷ 주민 반응이 좋을시 확대 운영
- 대 상 : 희망주민, 구 새마을·아파트부녀회원, 통·반장, 학생 등
- 견 학 : 구종합선별장, 다대소각장, 생곡매립장 등
- 내 용 : 재활용품 선별과정 견학, 분리배출 필요성 안내 등

라. 1回用品 使用規制 點檢

- 대 상 : 총 6,879개소 (식품접객업소, 숙박업소, 매장 등)
- 단 속 반 : 2개반 4명 (보건소 등 유관부서 협조)
- 자체점검 : 대형매장 분기1회, 기타업소 연 1~ 2회
- 점검중점 : 1회용품 비치·사용여부, 보증금환불제 이행여부 등

마. 클린環境 「나눔장터」 運營

○ 구 단위 운영

- 운영주체 : 사하구 새마을부녀회, 두송종합복지관
- 운영 : 구 부녀회 연 2회, 복지관 월 1회
- 취급품목 : 헌옷, 재생비누, 장난감류, 가전제품 등
- 구 지원 : 재활용품수집, 주민홍보 등

○ 대단지아파트 자율운영 유도(1,000세대 이상아파트)

- 장소 : 아파트단지 내 적의장소(연간 2회이상 개최 유도)
- 구 지원 : 구 자체 재활용품 수집 경진대회시 인센티브 제공

바. 一般住宅 等 飲食物쓰레기 容器排出 推進

○ 시 기 : 2005. 9. 1

○ 대 상 : 69,931개소 (일반주택, 공동주택, 소규모 음식점, 재래시장 등)

○ 추진방법 : 전용봉투 ⇒ 전용용기 배출

○ 추진계획

- 전용용기 무상배부 ▷ 61,630개
 - 운반업체 문전수거원, 환경미화원, 직원 활용하여 가구별 배부
- 수거수수료 부과 · 징수
 - 기 간 : 월단위 사용기간을 기준으로 부과징수
 - 방 법 : 매월 납부필증 구매 · 부착하여 수수료 징수
- ※ 납부필증 : 5종 (6, 10, 20, 60, 120ℓ)
- 홍 보 : 구보, 홈페이지, 전단지 등을 통한 주민홍보

○ 추진일정

- 2005. 2~3월 : 조례, 규칙, 고시개정
- 2005. 6~7월 : 주민홍보, 유관기관·단체 업무협조
- 2005. 8월 : 운반업체 종사자교육, 전용용기 배부

6. 事業場廢棄物 管理強化

가. 廢棄物排出業所 點檢

- 대 상 : 573개소 (사업장 355, 건설 등 218)
- 점 검 : 년 1회 이상
- 점검중점 : 폐기물관리기준 준수여부 등

나. 廢棄物處理業所 點檢

- 대 상 : 85개소 (중간처리 9개소, 재활용 18개소, 수집·운반 58개소)
- 점 검 : 반기 1회 이상
- 점검중점 : 폐기물처리기준 준수여부 등

다. 脆弱時間帶 特別團束

- 대 상 : 폐기물 무단투기 우려업소, 민원유발업소 등
- 시 기 : 일·공휴일, 새벽, 야간 등 취약시간대
- 운 영 : 단속반 편성 (2개반 4명)
▷ 시·경찰·주민 합동단속 병행
- 점검중점 : 폐기물 무단투기 등 처리기준 준수여부

交通行政課 所管

1. 住宅街 裏面道路 駐車便宜 圖謀

주택가 이면도로 지역에 관리가 미흡한 주차공간에 대하여 전면적인 정비를 실시하고 대단위 지역은 공영주차장화 하는 등 주민의 주차편의 도모와 주차질서 확립을 도모하고자 함

가. 推進檢討對象

- 노상 공영주차장 : 4개소 254면
- 주차허용구역 확대 : 5개소 116면
- 주거지 전용 주차장 : 5개소 241면
- 일방통행 확대 : 7개구간 2.43km

나. 推進日程

- 2005. 1월 ~ 4월 : 주변의견수렴 (추진방법, 건의사항 등)
- 2005. 5월 ~ 6월 : 경찰청 등 관계기관 협의
- 2005. 7월 : 대상사업 확정 및 주민홍보
- 2005. 8월 ~ 10월 : 사업시행 (주차선 설치 및 노면포장 등)

다. 期待效果

- 불법주·정차 감소로 긴급차량 통행로확보 등 도로기능 회복
- 주택 밀집지역 주민의 주차불편 해소로 삶의 질 향상

2. 乙淑島 公營停車場 內 公衆化粧室 新築

- 을숙도 공영주차장 내 화장실 2개동이 시설 노후 및 악취 발생으로 이용객들에게 많은 불편을 주고 있어
- 현대감각에 맞게 환경친화적인 조형물 형태로 화장실을 신축하여 휴식과 명상의 장소 등 문화휴식 공간으로 제공

가. 新築概要 (案)

- 위 치 : 하단동 1149-5번지 (기존화장실 전방 5m지점)
- 면 적 : 100.17m² (30.3평)
 - 화장실 : 남자▷대변4, 소변6개소, 여자▷대변 10, 파우더코너
 - 다용도시설 : 소아·여자장애인화장실, 기저귀 교환대 등
 - 부대시설 : 실내정원 3개소, 정화조 1,000인조, 휴게쉼터 등
- 구 조 : 철근콘크리트 (지상 1층)

나. 推進實績

- '05년도 공중화장실개선 국비지원사업으로 선정
 - 사업비 가내시 액 : 국비 67, 시비 125, 구비 108백만원
- 공유재산취득(안) 및 '05공유재산관리계획(안) 심의완료
- 문화재 현상변경허가 신청 (11월, 문화재청)

다. 今後計劃

- 실시설계 ('04. 12 ~ '05. 2월)
- 공사발주 및 도급자 선정 ('05. 3월)
- 착공 ('05. 4월), 완공 ('05. 6월)

3. 不法駐·停車車輛 無人團束 카메라 設置運營

- 도로교통법의 개정으로 불법 주·정차 차량 단속 시 무인 단속장비에 의한 사진도 증거 자료로 가능해짐에 따라
- 인터넷 회선을 이용하여 사무실에서 불법 주·정차 차량을 원격 단속실시는 물론, 경고방송을 실시하여 사전예방 도모

가. 事業概要

- 설치장소 : 상습 불법 주·정차지역 선정하여 순회 운영
※ 괴정사거리 및 하단로타리 지역에 1차 설치
- 설치대수 : 2대 ▷시범운영 후 효과에 따라 확대
- 설치방식 : 웹방식 (인터넷 선 이용)
- 소요예산 : 25백만원 (대당 12.5백만원)

나. 推進計劃

- 설치기기 및 시기 : 카메라 2대, 모니터 1대 등 ('05년, 3월)
- 전담요원 확보 : 2명▷ 기존인력 활용 (직원 1명, 공익 1명)
- 사무실에 설치된 컴퓨터 화면으로 실시간 단속
· 사전에 단속경고 방송실시, 사진촬영 등 증거자료 확보

다. 期待效果

- 고질적인 상습 불법 주·정차지역 근절
- 주차 단속원과 민원인과의 마찰 해소
- 효율적인 불법 주·정차 차량 단속으로 교통 소통 원활

4. 乙淑島遊園地 駐車秩序 啓導

가. 駐車秩序 啓導班 運營

- 계도반 구성 : 2개반 6명 (교통행정과 · 문화회관 합동)
- 운영내용
 - 교통소통 방해차량 단속 및 계도활동 전개
 - 진입로 및 주차장 이용안내 및 안내문 배부

나. 駐車秩序 도우미團 運營

- 운영인원 : 20명 (해병전우회 회원으로 구성)
- 운영기간 : 2005. 3. 1 ~ 2005. 11. 30
- 운영내용 : 을숙도 유원지내 일 · 공휴일 주차질서계도

5. 有關機關 合同 不法 駐·停車 團束 定例化

가. 推進概要

- 추진시기 : 주 1회 (월 1회 야간단속 활동)
- 참여기관 : 구청, 경찰서, 소방서 (3개반 33명)
- 단속차량 : 경찰순찰 4대, 소방차 1대, 지도차 3대, 견인차 3대

나. 團束活動

- 주택가 이면도로, 시장주변 등 상습 취약지역 중점 대상
- 소방차등 구급차 통행로 확보 및 불법주차 근절 계도

6. 公營停車場 委託管理 入札方法 改善

가. 改善概要

- 개선내용 : (현행)수기 입찰 → 전자입찰
- 사용 매체 : Onbid (전자자산처분 시스템)
- 절차 : Onbid 회원가입 신청 ⇒ 한국자산관리공사의 회원
가입승인 ⇒ 전자입찰 서비스 사용
- 시행일 : '05년부터 본격시행
※ 장림동복합공영주차장 관리위탁 시 시범실시('04. 10월)

나. 期待效果

- 입찰과정이 원스톱으로 이루어져 최소인원으로 손쉽게 진행
- 사전담합 등 비리예방과 투명하고 공정한 입찰 가능
- 다수의 입찰참여로 인한 낙찰가 상승으로 구 재정수익 증대

7. 滯納額 徵收率 提高

- 현년도 과태료 고지서 발급기간단축 : 월1회 → 2회 징수결정
- 상습체납자관리카드 작성 : 10회 이상 체납자
· 징수 가능분에 대하여 분납 유도 등 실질적인 징수활동
- 체납액 징수기간 및 독려반 편성운영 : 분기 1회, 4개조 12명
- 강력한 체납처분