

업무현황보고

《 제151회 구의회 임시회 》

주민생활지원국

목 차

일 반 현 황

2007년도 추진실적

○ 주민생활지원과

○ 주민서비스과

○ 지역경제과

○ 환경위생과

○ 청소행정과

현 안 사 항

일 반 현 황

1. 조직 및 인력

○ 조 직 : 5과 23담당

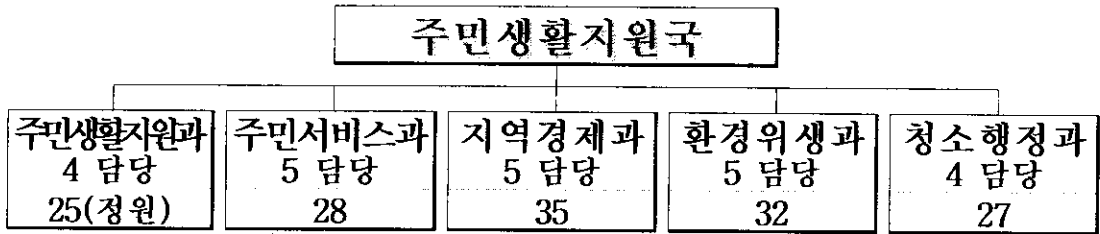

○ 인 력 : 정원 146명, 현원 141명 ▷ 결원 5명

(정원 / 현원)

구 분	계	4급	5급	6급	7급	8급	9급	기능
계	146 / 141	1 / 1	5 / 5	23 / 23	39 / 38	38 / 41	19 / 10	21 / 23
주민생활지원과	25 / 23	1 / 1	1 / 1	4 / 4	6 / 6	3 / 8	10 / 3	
주민서비스과	28 / 27		1 / 1	5 / 5	8 / 3	9 / 16	4	1 / 2
지역경제과	34 / 32		1 / 1	5 / 5	10 / 10	10 / 8	1	8 / 7
환경위생과	32 / 32		1 / 1	5 / 5	8 / 12	11 / 4	4 / 6	3 / 4
청소행정과	27 / 27		1 / 1	4 / 4	7 / 7	5 / 5	1	9 / 10

2. 세출예산 : 총 101,639,270천원 ▷ 일반회계 98%, 특별회계 2%

(단위 : 천원)

구 분	계	일반회계	특별회계	비 고
계	5 과	101,639,270	99,668,700	1,970,570
도시 위원회	주민생활지원과	39,693,703	37,723,133	1,970,570
	주민서비스과	42,887,495	42,887,495	0
	지역경제과	3,863,431	3,863,431	0
	환경위생과	663,136	663,136	0
	청소행정과	14,531,505	14,531,505	0

3. 부서별 주요현황

가. 주민생활지원과

○ 복지대상자 현황

(단위 : 명)

구 분	기초생활보장 수급자				의료급여 대상자			비 고
	계	일반	특례	시설	계	1종	2종	
가구수	7,864	7,764	100	-	8,920	6,278	2,642	
인 원	14,529	13,608	185	736	15,236	8,655	6,581	

※ 차상위계층 432세대 1,114명, 차상위 의료보호 820세대 1,084명

○ 복지시설 현황

(단위 : 개소)

계	사회복지관	자원봉사센터
6	5	1

○ 보훈단체 및 장학회 현황

(단위 : 개)

보훈단체			장 학 회		
계	유 공	유 족	계	구기금출연	구·법인출연
7	5	2	2	1	1

○ 의료급여 진료기관 현황

(단위 : 개소)

구 분	진료기관수	비 고
계	483	
1차 진료기관	348	의원(300), 보건소, 한의원(47)
2차 진료기관	8	강동, 경희, 괴정, 동산, 서한, 하나, 한서, 세양
기 타	127	약국

나. 주민서비스과

○ 복지대상자 현황

(단위 : 세대, 명)

노인복지		장애인복지		보육아동		여성·아동복지	
경로연금	교통수당	1~3급	4~6급	정원	현원	소년소녀 가정	모·부자 가정
3,432	28,843	6,622	8,216	8,766	7,239	85/105	643/1,614

○ 자활근로사업 참여자 : 410명 ▷ 조건부수급 324, 자활특례 23, 차상위 43, 일반 20

○ 공공근로사업 참여자 : 3개 분야, 109개 사업, 380명

○ 고용촉진훈련 참여자 : 6개 기관, 6개 직종, 20명

○ 노인복지시설 현황

(단위 : 개소)

노인회관	요양시설	재가시설	유료주택	노인교실	경로당	무료급식
1	4 (330명)	7 (287명)	1 (4세대)	10 (941명)	142 (4,009명)	6 (661명)

○ 보육시설 현황

(단위 : 개소)

계	정부지원시설					민간시설			
	소계	공립	법인	법인양자	가정양자	소계	민간	가정	직장
186	28	15	5	6	2	158	98	60	-

○ 여성 및 아동복지시설 현황

(단위 : 개소)

모자보호시설	성·가정폭력상담소	아동생활시설	지역아동센터(공부방)	어린이놀이터
1 (27세대 66명)	2	2 (142명)	10 (254명)	3

○ 장애인복지 및 기타시설 현황

(단위 : 개소/日 이용인원)

장애인복지관	주간보호시설	공동생활가정	자활후견기관	부랑인시설	노숙자쉼터
1 (270명)	1 (12명)	5 (23명)	2 (19개 사업단)	1 (105명)	1 (10명)

다. 지역경제과

○ 시장 및 관련업소

계	시 장	통 신 판매업	방 문 판매업	축산물 판매업 등	담배 소매업	계 량 관련업
1,774	22	268	58	421	986	19

○ 제조업 - 공장등록 1,472개 업체

- 산업단지 : 650개 업체

단 지 명	총면적(m ²)	공장시설(m ²)	입주업체	근로자(명)	관리기관
계	2,815,006	1,762,342	650	17,257	
신 평·장 립 산 업 단 지	885,248	612,691	150	5,116	공 단
신 평·장 립 협업화산업단지	1,929,758	1,149,651	500	12,141	구

- 기타지역 : 822개 업체

○ 연료·가스취급업소

- 석유, 연탄판매업소

계	석 유			연 탄 판매업소	
	소 계	주유소	일반판매소 용제판매소		
106	97	42	53	2	9

- 가스 취급업소

계	고 압 가 스	L P G
256	202	54

○ 공원, 녹지현황

· 공원·유원지

종 류	계		조 성		미 조 성		
	개소	면적(m ²)	개소	면적(m ²)	개소	면적(m ²)	
합 계	45	1,957,258	28	87,096	17	1,870,162	
공 원	소 계	42	1,023,204	28	87,096	14	936,108
	소 공 원	1	709	-	-	1	709
	도시자연	2	294,700	-	-	2	294,700
	근 린	9	649,169	1	22,237	8	626,932
	어 린 이	28	58,616	26	51,636	2	6,980
	체 육	2	20,010	1	13,223	1	6,787
유 원 지	3	934,054	-	-	3	934,054	

※ 유원지 : 물운대, 에덴, 거북섬

· 가로수, 화단

구 분	식재장소	식재수량 및 면적		수 종
		수량(본)	면적(m ²)	
가로수	32개 노선	10,858	-	은행나무 외 7종
화 단	96개소	278,600	267,500	느티나무 외 30종

※ 양묘장 ▷ 1개소 6,612m²(1,813평), 초화생산 연간 45천본

○ 임야면적

(단위 : ha)

계	국 유 림	공유림(시, 구)	사 유 림
1,466	83(5.7%)	9(0.6%)	1,374(93.7%)

○ 수산관련 현황

· 일반현황

해안선	어항	어업가구	어촌계	수협 조합원	수산물 가공업체	어선척수
48.5km	4개소	1,298호	5개소	1,023세대	67개소	957척 (17,085톤)

· 어선등록

(단위 : 척)

구분	계	1톤미만	1~5톤	5~10톤	10~100톤	100톤이상
계	957	271	532	52	54	48
동력선	915	234	527	52	54	48
무동력선	42	37	5	-	-	-

· 허가업소

(단위 : 건)

총계	연안어업					내수면어업			근해어업
	소계	통발	복합	자망	석조망	소계	줄납시	패류채취	
915	808	190	409	207	2	6	1	5	101

※ 구 허가 ▷ 연안어업, 내수면어업, 부산광역시 허가 ▷ 근해어업

· 면허어업

(단위 : 건, ha)

계		마을어업		파래양식	
건수	면적	건수	면적	건수	면적
8	529.4	5	519.4	3	10

· 어업지도선

선명	선질	톤수	마력	진수일	정박지	속력
부산 235	FRP	22톤	900	1992.5.23	김천항 중앙부두	평균1노트, 최대3노트
부산 235-1	"	1톤	150	"	"	평균0.5노트, 최대1.5노트

라. 환경위생과

○ 환경오염 배출사업장

구 분	계	대 기	폐 수	소음·진동	유독물
계	1,268	487	527	181	73
공단구역 외	753	236	288	181	48
신평장립공단	515	251	239	-	25

※ 비산먼지발생사업장 : 126개소

○ 먹는물 공동시설

계	약수터						공동우물			
	소계	과정동	당리동	장림동	다대동	감천동	소계	과정동	다대동	감천동
17	14	7	2	1	2	2	3	1	1	1

○ 공중위생업소

계	숙박업	목욕장업	이용업	미용업	세탁업	위생관리 용역업 등
1,235	116	113	177	580	224	25

○ 식품접객업소

계	일반음식점	휴게음식점	유흥주점	단란주점	제과점	위탁급식영업
4,374	3,490	236	258	211	125	54

○ 식품 제조·가공, 판매업소

계	식품 제조·가공업	즉석판매 제조·가공업	식품 판매업	건강기능식품 판매업	기타
1,869	255	431	874	275	34

- 모범음식점 : 123개소(일반음식점 3.5%)

- 집단급식소 : 218개소(초·중·고 57, 유아시설 69, 산업체 85, 사회복지시설 7)

마. 청소행정과

○ 청소 인력 및 장비 현황

- 환경미화원 : 353명(구 174, 대행업체 179)
 - 구청 : 174명(가로청소 76, 문전수거 50, 가동청소·선별장등 48명)
- 청소 차량 : 63대(구 19, 대행업체 44)

○ 청소구역(문전수거)

구 분	대표자	담 당 구 역	인 력	차 량	차 고 지
구 직영		다대1·2동, 감천1·2동	50명	5대	신평2동 662
세화산업	권수현 외 2	괴정1·2·3·4동, 당리동, 신평2동, 공동주택 167개소	90명	22대	장림1동 1090-8
미진산업	이영수	하단1·2, 신평1, 장림1·2, 구평동, 공동주택 176개소	89명	22대	장림1동 1090-1

○ 재활용 선별장

- 소 재 지 : 하단2동 845-52번지
- 근무인원 : 26명 ▷ 미화원 10, 공공근로 4, 자활근로 12
- 규 모 : 부지 7,114㎡(1,650㎡ 사용) ▷ 1994. 6 준공
 - 시설현황

계	압축장	선별장	감용장	파쇄장	계량대	사무실	기타
1,650㎡	304	85	93	192	30	125	821

- 장비현황 : 7종 10대

장비명	폐트압축기	감용기 (스치로폼)	파쇄기	지게차	계량대	하이카 (상차용차량)	운반차량
수 량	1대	2대	1대	1대	1대	1대	3대
규 격	1,500kg/h	40kg/h 200kg/h	75hp	2톤/1회 양고4.3m	최대30톤	5톤 (크레인부착)	5톤(2) 1톤(1)

○ 사하 F·R센터(음식물자원화 시설)

- 소재지 : 다대동 1541-1번지(기계조합공단 내)
- 규모 : 부지 727㎡, 건물 550㎡(지하1층, 지상 3층)
- 용량 : 50톤/일(25톤× 2기)
- 시설운영
 - 민간위탁 : 2007. 4. 1 ~ 2008. 12. 31
 - 위탁업체 : (주)피마

○ 쓰레기 봉투판매소

규격봉투 판매소(개소)				
계	대형마트	슈퍼	기타	비고(중간판매소)
673	5	636	11	21(새마을금고)

○ 대형폐기물 처리업체

업체명	대표자	소재지	비고
해든산업	이병준	구평동 38-37번지	.

○ 생활폐기물 처리 현황

(2006년도 기준)

구분	처리량	처리내용
계	62,521톤 ⇒ 1일 172톤	
생활폐기물	32,091톤 / 1일 88톤 (51.3%)	소각 24,171톤 / 매립 7,920톤
재활용품	8,261톤 / 1일 23톤 (13.2%)	
음식물쓰레기	22,169톤 / 1일 61톤 (35.5%)	재활용 20,087톤 / 소각 등 2,082톤

○ 폐기물 관련 업소현황

· 폐기물 배출업소

계	사업장	건설	지정	감염성	소량지정
1,282	270	62	49	372	529

· 폐기물 수집·운반·처리업소

계	수집·운반업소	재활용업소	중간처리업소
97	67	22	8

○ 중·소형 소각시설 : 15개소(공공기관 1, 민간사업장 14)

· 년도별 현황 : 2005년 26기 ⇒ 2006년 21기 ⇒ 2007년 15기

· 감소사유 : 관리기준 강화와 시설 노후화로 자진폐쇄

○ 오수·분뇨 처리시설·업체현황

· 오수처리시설 : 21,834개소 ▷ 오수정화 698, 단독정화조 21,136

· 정화조·분뇨 청소대행업체 : 3개소 (정화조 2, 분뇨 1)

업종	업소명	대표자	소재지	인력	장비
정화조청소업	(유)현대정화	장창국	하단동 611-47	16명	6대
"	사하정화사	허창선	신평동 370-1	15명	6대
분뇨수집운반업	동남위생	허진영	신평동 370-1	2명	1대

○ 화장실 현황

· 공동화장실 : 64개소 (수세식 60, 재래식 4)

· 공중화장실 : 26개소 (수세식 11, 자연발효식 15)

· 개방화장실 : 51개소 (수세식 51)

2007년도 추진실적

주민생활지원과

1. 희망주는 저소득층 생활보호

가. 긴급구호 및 긴급복지지원

- 긴급구호: 15세대 5백만원 ▷ 생계비, 구호비
- 긴급지원 : 54세대 87백만원 ▷ 생계·의료·주거·시설이용 지원 등

나. 생활안정자금 용자지원

- 주민소득 및 생활안정자금 용자 : 5세대 43백만원 ▷ 조성기금1,677백만원
- 전세자금 용자(국민주택기금) : 34세대 477백만원

다. 저소득층자녀 장학금 지급

- 장학금 재원 : 區 장학기금, (財)사하구장학회, 지역장학회 등
- 장학금 지원 : 242명 244백만원

라. 이웃돕기 성금지원

- 저소득주민 생계비 등 지원 : 175세대 94백만원
- 명절지원 : 2회 270백만원
- 저소득가정 생계 의료비 지원 : 115세대 196백만원
- 플로라재단 대상자 지원 : 215건 44백만원

마. 행복나눔 네트워크와 민간자원 연계지원

- 주민서비스 자료 통합구축 : 11,539건, 1500백만원 상당
- 부자가정 사랑의 밑반찬 지원 : 15회 926세대(1회 65세대)
- 민·관 연계 저소득주민 기술봉사사업 : 155세대 5,934천원상당

2. 사회복지시설 등 운영 강화

가. 사회복지관 위탁 운영법인 공개모집

- 대 상 : 1회 2개소(사하구, 구평)
- 선 정 : 구 평 ▷ (사·복)청록 ⇒ (사·복)동성원
사하구 ▷ (사·복)한국아동복지회

나. 사회복지관 관리

- 시설 안전·점검 : 1회 ▷ 각종 시설물, 전기, 가스, 소방 등
- 시설운영비 지원 : 5개소 1,124백만원 (예산: 1,721백만원)
 - 사회복지관 운영비 930백만원
 - 재가복지봉사센터 운영비 194백만원
- 프로그램 운영 : 가정복지 외 4개분야, 295개사업

다. 자원봉사센터 운영

- 자원봉사 참여자 확대 : ‘자원봉사 종합관리시스템’ 관리
 - 자원봉사자수 : 3,454명(2006년 말) ⇨ 18,958명
 - 봉사활동 단체수 확대 : 143개 단체(2006년 말) ⇨ 293개 단체
 - 자원봉사자에 대한 활동실적 관리 : 4,630명, 22,381회
- 2007년도 활성화 시책
 - 여름방학 청소년 자원봉사 프로그램 운영 : 9종 17회 487명 참여
 - 매월 셋째주토요일 자원봉사의 날 운영 : 6회 670명
 - “좋은 만남” 소식지 발간 : 분기1회

3. 효율적인 기초생활보장수급자 및 의료대상자 관리

가. 사회취약계층 보호대책 강화

- 기초수급대상자 선정 및 급여지원 확대 : 7,800세대, 20,727백만원
- 저소득층 자녀 교육비 지급 : 4,408명, 1,185백만원
- 해산급여·장제급여 지급 : 250명, 101백만원
- 기초수급자 및 차상위 자녀교통비 지급 : 11,035명, 346백만원

나. 수급자의 효율적인 관리체계 구축

- 수급자의 정기적인 소득 자산조사 : 2회 14,753세대 28,152명
- 수급자 및 부양의무자 금융자산조회 : 2,726건
- 부정수급자 보장비용 환수 : 17세대 20,236천원 징수
- 재산 및 소득 조사 : 8회 4,759건 ▷ 주택, 토지, 국민연금 등

다. 의료급여 대상자 관리강화

- 의료급여 수급권자 자격관리 조사 : 10,017세대, 16,597명
- 차상위 의료급여대상자 소득 등 일제조사 : 1회 820세대
- 의료급여 사례관리(365일초과자, 여러 의료급여기관이용자 등) : 1200명
- 건강생활유지비 지원관리 : 6,373명

4. 복지대상자 상담·조사·선정의 신속 및 정확성 제고

- 조사 전문팀 운영 : 區 통합조사팀(6명)
 - 조사실적 : 2,016건 ▷ 보장결정 1,633, 부적합결정 354, 기타 29
- 보장부적합자 체계적 관리 : 부적합세대의 직권재조사
 - 부적합 세대 : 49가구 ▷ 보장결정 17(35%)

주민서비스과

1. 고령화사회 극복을 위한 노인복지 강화

가. 고령사회 신규수요 대응기반 조성

- 노인일자리 사업 확대 추진
 - 일자리수 : 465자리 ▷ 2006년 대비 236자리 확대
 - 사업비 : 693백만원 ▷ 2006년 대비 389백만원 확대
 - 사업내용 : 공익형(환경정비),교육형(강사파견),복지형(노-노케어)
- 노인 취업알선센터(다대사회복지관) 운영 : 35백만원 지원
 - 취업알선 : 174명 ▷ 취업 : 86명

나. 노인 건전 여가생활 기반조성

- 노인여가시설(경로당·노인교실·노인회지회) 운영지원
 - 운영비 지원 : 153개소 200백만원
 - 설명절 경로당 위문 : 142개소 4백만원
- 노인여가시설 기능보강(신축, 개보수)
 - 경로당 신축 : 1개소 150백만원
 - 경로당 보수 : 주택형경로당 5개소 10백만원

다. 노인장기요양보험제도 대비 노인시설 인프라 강화

- 평화건강센터 개원(무료전문요양시설) : 3.13일(정원 100명)
- 인창실버웰 개원(실비전문요양시설) : 3.30일(정원 100명)
- 소규모 요양시설 신축(2개소) - 840백만원(정원 각30명)

라. 재가노인 생활안정 지원

- 노인돌보미서비스 바우처 지원 사업
 - 기간 : 2007년 4월 ~ 12월
 - 대상 : 거동불편 노인 중 전국 평균소득의 150%이하 167가구
 - 내용 : 노인돌보미 파견 활동·가사지원서비스 제공
- 원-스톱독거노인지원센터 운영
 - 기간·대상 : 2007년 6월 ~ 12월 897명
 - 내용 : 독거노인생활지도사 39명 파견
▷ 안전 확인, 생활교육, 서비스연계 활동

2. 장애인 복지체계 안정적 구축

가. 장애인 생활안정지원

- 장애수당지급 : 24,771명 1,838백만원
 - 수급자 및 차상위 : 중증 13만원(차상위 12만원), 경증 3만원
- 장애아동부양수당 지급 : 646명 113백만원
 - 수급자 및 차상위 : 중증 20만원(차상위15만원), 경증 10만원
- 장애인자녀 교육비지원 : 24명 9백만원

나. 장애인복지 시책지원

- 장애인의료비지원 : 123개병원 1,267명 65백만원
- 장애인등록진단비지원 : 22개병원 46명 1백만원
- 장애인재활보조기구교부 : 5종 27명 3백만원
- 장애인차량 고속도로 할인카드 발급 : 702매 (수수료 4,000원)

다. 장애인복지시설 효율적 운영 지원

- 사하구 장애인종합복지관 지원 : 447백만원
- 장애인공동생활가정 지원 : 5개소 94백만원
- 장애인단체 사회단체보조금 지급 : 10백만원
- 부랑인 및 노숙자 시설 지원 : 453백만원

라. 장애인복지 프로그램 확대 추진

- 주민자치센터 장애인도우미 사업 : 6명 10백만원(1인 월 83만원)
- 장애인 활동 보조지원 사업 : 1급 27명 262백만원
 - 내용 : 가사지원, 외출 이동지원, 간호지원, 방문목욕서비스
- 여성장애인 역량 강화사업 : 재가여성장애인 200명 10백만원
 - 내용 : 무료기능교육으로 취업 기회 제공
- 장애인복지증진대회 및 하계수련회 개최 : 연2회 600여명 참석

3. 보육사업의 공공성 확대

가. 공립어린이집 확충 및 기능보강

- 노후 어린이집 개·보수 : 3개소 ▷ 소요예산 : 94백만원

나. 저소득 보육아동에 대한 보육료 추가지원

- 지원대상 : 1층 보육료 지원대상 ▷ 수급자 자녀등 310명
- 지원내용 : 보육료 이외의 추가경비 중 입소료(연 7만원) 지원

다. 보육시설 육성

- 특수보육시설 확대 : 3개소 (총 31개소)
 - 지정대상 : 정부지원시설 및 민간어린이집 중 요건충족 희망 시설
- 보육시설 평가 인증제 확대 : 17개소 평가인정 통과(30개소 진행중)
 - 추진방법 : 여성가족부 시설 현장평가후 지정
 - ※ 2008년까지 전 보육시설 지정유도 ⇨ 보육서비스질 제고

라. 보육의 공공성 확대

- 어린이집 지도·점검 : 년 1회
- 업무연찬 및 직무교육 실시 : 년 2회 ▷ 상, 하반기
- 공립보육시설의 설치 및 운영 위탁사항 심의
 - ▷ 대상시설 : 햇님, 감천, 무지개, 사하삼성, 동백어린이집
- 종사자 사기진작 추진(1,033명) : 표창, 교육 등

4. 청소년 건전 육성·보호

가. 청소년 건전육성

- 청소년 어울마당 운영 : 3회(6월, 8월, 10월초 예정)
 - 참여인원 : 청소년 및 가족 720여명 9백만원
- 청소년 공부방 운영 지원 : 1개소 20,000천원
- 청소년의 달 기념 행사 추진
 - 성년의 날 축하엽서 발송 : 2007. 5. 21. 5,100여명(1987년생)
 - 모범 청소년 및 유공자 표창 및 격려 : 청소년 15, 유공자 3

나. 청소년 보호 활동 강화 및 단체지원

- 유해환경 중점관리 대상지역 지정 : 하단오거리 외 6개 지역
- 청소년 유해환경 감시단 지정운영 : 2개교 (17명)
 - 업소 계도 및 배회 청소년 선도 활동 등
- 동 청소년 지도협의회 운영 지원 : 9,600천원(1개동 600천원)
- 청소년 지도위원 격려 : 간담회 개최(6월), 표창수여(3명)

5. 여성 복지증진 및 사회참여확대

가. 여성정책 추진 내실화

- 고충상담실 및 사이버 성희롱 고충신고센터 운영 활성화 : 2개소
- 여성위원 참여율 확대 ⇨ '07년도 40% 목표(현 38%)
- 여성발전기금 조성 : 2007년도 20백만원 출연 ⇨ 목표액 2억원

나. 여성단체 활성화

- 아파트부녀연합회 한마음 체육대회 개최 : 4월 30개 단체 참여
- 사하여성대회 개최 : 7월 여성단체회원 300명, 기념식 및 축제행사
- 장미합창단 지원 : 운영비 등 6,260천원

다. 여성 능력개발 및 건전가정 육성

- 사하여성 글잔치 개최 : 여성 300여명, 시인과의 만남 등(10월)
- 가정·성폭력 상담소 운영 : 1개소 62,404천원 지원
- 여성단체지도자 능력개발교육 추진 : 분기 1회, 16개단체 임원

라. 저소득 모·부자가정 보호

- 모자보호시설 지원 : 1개소 22세대 66명 298백만원
- 퇴소자립 정착금 지원 : 6세대 12백만원
- 재가 모·부자가정 자녀보호지원 : 643세대 1,614명, 382백만원

6. 아동복지증진 및 지원

가. 요보호아동 지원

- 요보호아동 보호비 및 운영비 지원 : 142명 864백만원
- 소년소녀가정 자립지원금 : 118명 156백만원
- 아동발달지원계좌 지원 : 209명 18백만원
- 아동급식지원 : 3,644명 413백만원(급식희망아동 1,978명)
 - 전 대상자 안내문 발송 및 상담 ⇨ 급식 및 결식 우려아동 적극발굴
- 지역아동센터 운영 : 10개소 254명 105백만원 ⇨ 5개소 증설
- 입양아동 양육수당 지원 : 14명 11백만원
- 아동인지능력 향상서비스 독서지원 : 1,226명 192백만원

나. 저소득 아동 방과 후 맞춤형 교육 실시

- 추진방향
 - 교육기관과 연계 무료학습지도 및 다양한 놀이 프로그램 제공
 - 취업부모가 안심하게 생업에 종사 할 수 있도록 아동보호지원
- 대상아동 : 저소득취약계층 아동 2,288명 중 희망자
- 방과 후 교육실시
 - 교육실시 시설 : 지역아동센터 외 56개소 1,003명 참여
 - 교육시간 : 방과 후 ~ 19:30(부모 귀가 시간까지 보호)
 - 교육프로그램 : 영어, 수학 등 보습, 예·체능 등
- 추진방법 : 희망아동 ⇨ 구·동 신청 ⇨ 교육실시 시설 배치

다. 희망스타트사업 : 아동보호통합서비스

- 대상 : 다대2동 저소득층 아동 404명
- 내용 : 상담을 통한 보육,건강, 교육,복지등 맞춤형 통합서비스제공
- 프로그램: 의료지원, 방과 후 교실, 문화체험활동 등
- 지원내역 : 343명 1억2천8백만원, 인프라 활용 280명, 16백만원

7. 자활사업 개발 확대

가. 사회적일자리형 자활사업 확대

- 구직영 자활사업
 - 참여자 : 39명 266백만원
 - 재활용선별장, 도로정비, 광고물정비, 공원정비 사업장 투입
- 가사·간병 도우미사업 등 사회적일자리 확충 : 78명 ⇨ 105명

나. 자활 프로그램 발굴

- 시장진입형 자활사업정비 및 확대(자활후견기관)
 - 현 7개 사업단 ⇨ 10개 사업단
- 자활사업 대상자 사례관리 강화
 - 대상자에 대한 근로·직업능력 판정(Work-Test) 실시
- 자활후견기관 생산품(6종) 홍보·판매 활동 강화
 - 리후렛 제작 : 공공기관, 자생단체, 새마을금고등 배부 안내
 - 재래시장, 대형마트 등 납품 추진

8. 실질적인 공공근로 및 취업촉진

가. 공공근로 및 고용촉진훈련 사업 추진

- 공공근로 : 3개분야 109개 사업 380여명 863백만원
- 고용촉진훈련 : 20명, 50,000천원 12개기관 12직종
- 채용박람회 : 연 1회 (11월경) 취업목표 100명

나. 유료직업소개소 종사자 소양 및 법령교육

- 일 시 : 2007. 5. 22(화)
- 대 상 : 한국취업정보 외 21개 업소(총22명)
- 교육내용
 - 직업소개종사자로서 갖추어야 할 소양교육
 - 불법직업소개 행위 유형과 행정처분 규정 등 관련법령 강의

지역경제과

1. 재래시장 운영 활성화

가. 재래시장 환경개선사업 추진

- 소규모환경개선사업 ▷ 신평골목시장, 감천시장, 당리시장
 - 사업비 : 74,300천원(시비)
 - 사업내용 : 시장홍보 지주식 간판설치, 하수구, 천장, 우수막이 공사 등
- 장림시장 시설현대화사업(추진중)
 - 사업비 : 166,670천원(국비 60%, 시비 30%, 자부담 10%)
 - 사업내용 : 시장 지붕보수공사, 전기·통신·창고공사

나. 무등록골목시장 활성화 지원

- 시장인가 및 상인회 등록 지원 ▷ 신평골목시장, 하단오일상설시장
- '08년도 시설현대화사업 추천 및 마켓닥터 실시
- 시장 활성화를 위한 전문가 자문, 재래시장 활성화설문조사 실시 등

다. 상인의식 개혁

- 상인교육실시 : 장림시장 등 2개시장 85명 ▷ 시장경영지원센터
- 우수 재래시장 견학 : 신평골목시장 등 3회 27명
- 상인 간담회·자체교육(구) 등 실시

2. 물가안정 관리

가. 가격안정지도 관리

- 서비스업소 물가동향 분석 : 월1회, 가격인상 억제 유도
- 유통업체 주요생필품 가격비교 : 월1회, 6개업체 46개 품목
- 물가안정 유관기관 대책회의 : 연2회(설·추석 명절)
- 주요 서비스업소 합동지도 단속 : 연3회 이상(명절, 성수기 중점)

나. 모범업소 발굴홍보 및 지원

- 10%이상 가격파괴 참여업소 발굴 : 연 60개 업소
- 가격파괴 시범거리 참여업소 확대 : 95개소 → 105개소(10% 증)
- 단체손님(10명이상) 가격할인제 확대 : 83개소 → 93개소(12% 증)
- 모범업소 홍보 및 인센티브 제공 : 420개 업소
 - ▷ 인센티브 : 쓰레기봉투(업소당 10~15매) 지급

다. 원산지표시제 정착

- 대상품목 : 415개 품목 (농산물 404, 축산물 11)
- 관리대상 : 619개소 (대형마트 9, 식육점 290, 양곡점 70, 기타 250)
- 농·축산물 원산지 표시 지도점검 : 3회 95개 업소
 - ▷ 원산지 허위 표시 등 위반업소 3개소 고발조치
- ※ 물가안정관리실적평가 : 2006년 하반기 우수기관추천(행자부),
2007년 상반기 부산시 최우수 선정

3. 가축 등 관리

- 유기견 등 처리 : 335두
- 광견병(애완견) 예방접종 : 1,430두
- 돼지 콜레라 등 예방접종 : 250두
- 애완동물 사이버 중계센터 운영
 - 구 홈페이지배너 활용
 - 유기동물 공고 및 게시 54회 270두

4. 농지 등 관리

- 농지전용협의 : 23회 ▷ 농지보전부담금부과 5건, 50백만원
- 농지원부 등재 : 249건
- 쌀소득등보전직불제 접수처리 : 388건

5. 중소기업운영 지원

가. 중소기업운전자금 지원 및 기업정보 제공

- 운전자금 용자알선 : 341건 42,280백만원
- ANY FAX 활용 기업지원시책 및 정보제공 : 8회 8건

나. 중소기업 생산제품 홍보활동 전개

- 구보 및 홈페이지 활용 중소기업생산제품 홍보 : 3회 5개업체
- 공공기관의 중소기업제품 구매 : 3,672백만원

다. 인터넷 기업애로상담실 운영

- 기업운영 애로 및 건의사항 접수·처리 : 6건

라. 공장등록

- 239건(기계장비 75, 금속제품 52, 식료품 37, 기타 75)

마. 기업환경개선사업 추진

- 산업단지내 보도정비사업 추진
 - 위 치 : 신평동 (주)동성화학 ~ 강동병원(L=1,862m, B=3.5m)
 - 사업기간 : 2006. 12월 ~ 2007. 5월
 - 사업비 : 400백만원(시비)
 - 사업내용 : 보차도 경계석 턱 낮추기, 보도블럭 교체 및 정비, 공장노출 배수관 정비, 보도부 각종 지장물 마감석 설치 등
- 대한제강앞 교통섬 조성공사 추진(추진중)
 - 위 치 : 신평2동 317-45번지 일원(A=1,000㎡)
 - 사업기간 : 2007. 6월 ~ 2007. 11월(예정)
 - 사업비 : 200백만원(시비)
 - 공사개요 : 교통섬화단 4개소, 가로변 화단정비 1식
수목식재(소나무 등 5종), 시설물설치(기반조성 1식 등)

○ 산업단지내 공영주차장 설치

- 위 치 : 신평동 545-2번지(주차면수 50면)
- 사 업 비 : 2,020백만원(시비 600, 구비 1,420 주차장특별회계)
- 추진사항 : 기존 입주업체 이주완료 및 실시설계용역중

바. 구청장 관내 기업체 방문 격려

- 생산현장 근로자 격려 및 경영진 노고 치하 : 한국선재 등 3개업체

6. 에너지 관련시설 관리강화

가. 승강기 및 전기설비 등 안전관리

- 정기검사 불합격 및 유효기간만료 행정처분 : 22개소
- 부적합 전기설비 수리명령 : 5회 62개소 ▷ 정비완료
- 설치검사 미필 기기 사용자 조치 : 1건 ▷ 고발

나. 가스 안전관리 및 석유류 유통질서 확립

- 각종 가스시설 안전점검 : 6회 168개소 ▷ 고발 4, 행정처분 5
- LP가스 안전기기 무료보급사업 : 4,343건(푸즈콕 미설치 가구)
- 유관기관 합동 석유류 제품 품질검사 : 9회 134개소
- 품질부적합 휘발유 취급업자 조치 : 1건 ▷ 행정처분
- 석유 및 석유대체연료사업법 위반자 조치 : 2건 ▷ 행정처분
- 유사석유제품 사용자 조치 : 4건 ▷ 행정처분

다. 에너지 소비절약 추진 ▷ 홍보 : 3회, 협조문 발송 : 5회

- 공공기관 에너지이용 합리화 계획 추진
 - 구민 및 직원대상 에너지절약 홍보(공문, 구 홈페이지 등 활용)
 - 기타 세부계획추진(최대수요전력관리, 실내온도 관리 등)
- 제4회 “에너지의 날” 행사 안내·홍보 및 참여
- “에너지빼기 사랑더하기” 캠페인 안내 및 참여

7. 밝고 푸른사하 가꾸기

가. 화단·녹지 조성 및 관리

- 감천1동 유림2차아파트앞 공한지 녹화 : 느티나무외 5종 677주(9,910천원)
- 장림1동 신한은행건너편 교차로 녹화 : 느티나무외 6종 359주(9,950천원)
- 다대5지구근린공원법면 재해예방복구
 - 배수로설치 54m, 집수정 2개소
 - 왕벚나무 외 1종 160주(29,522천원)
- 하단오거리 가로화단 외 1개소 수목보식 : 홍가시의 3종 12,480주(9,000천원)
- 을숙도장미단지 수목보식 : 장미외 2종 5,460주(4,734천원)

나. 가로수 조성 및 관리

- 수종갱신 : 강변대로 왕벚나무 195본(200,000천원, 시비)
- 전 정 : 공단로의 13개노선 ▷ 버즘나무외 1종 5,000여본

다. 공원·유원지 관리

- 응봉공원의 4개소 시설물정비 : 그네기둥교체 등 24점(6,370천원)
- 새싹공원의 6개소 시설물정비 : 시소교체 등 13점(4,414천원)
- 장림가족산책공원의 1개소 시설물정비 : 장애인램프설치 등 8점(12,500천원)

라. 꽃길 조성 및 관리

- 꽃화분 : 낙동로 일원 585개화분 ▷ 팬지의 5종 30,300본
- 꽃화단 : 강변대로녹지대 외 1개소 2,645㎡ ▷ 옥잠화외 8종 44,737본

마. 양묘장 관리, 공공 및 자활근로사업

- 초화생산 : 페츄니아외 2종 52,000본
- 공단내 환경정비 : 염색단지외 2개소 제초 6,510m(6,000천원, 시비)
- 공공근로자 사역 : 강변대로 장미단지의 5개소 제초 등 2,645㎡(1일2명)
- 자활근로자 사역 : 에덴유원지의 30개소 제초 등 환경정비(1일9명)

8. 푸르고 건강한 산지 가꾸기

가. 숲가꾸기 사업추진

- 위 치 : 승학산, 두송반도
- 사업기간 : 2007. 9월 ~ 11월
- 사 업 비 : 92,670천원(국비51,483, 시비12,356, 구비28,831)
- 사업내용 : A=80ha 숲아베기, 가지치기 등

나. 무단경작지정비

- 정비지역 : 관내 전산림(21개소 18,800m²)
- 정비기간 : 2007. 2. 12 ~ 5. 31(집중단속)
- 사업내용 : 수목식재 3,075본, 시설물 철거

다. 산림보호강화사업

- 기 간 : 2007. 3월 ~ 10월
- 사 업 비 : 82,494천원(국비57,748 시비7,422 구비17,324) ▷ 연인원 80명
- 사업내용 : 덩굴류 제거, 재선충 훈증목 파쇄, 산림재해예방 등

라. 나무심기 사업

- 사업기간 : 2007. 3. 2 ~ 4. 15 ▷ 『식목일행사』 3. 23(금)
- 장 소 : 다대동 두송반도 일원
- 사 업 비 : 11,104천원(국비3,050 시비915, 구비7,134)
- 사업내용 : A=1.3ha 편백외 2종 1,980그루 식재

마. 산림병해충 방제

- 대상지역 : 관내 전산림(승학산, 동매산, 아미산 등)
- 사업기간 : 2007. 1월 ~ 8월
- 사 업 비 : 81,436천원(국비64,285, 시비5,144, 구비12,007)
- 방제실적 - 재선충병 피해목 제거 1,615본, 고사목제거 836
- 항공 및 지상방제 550ha, 재선충병 나무주사 5ha

바. 산불예방대책추진

- 산불방지기간 지정운영 : 2007. 1. 1 ~ 2007. 5. 15
- 사업비 : 409,462천원(2007. 6월말 현재)
- 사업내용 : 감시초소 50개소, 산불감시원 85명 배치(공공근로 25, 일시사역인부 50, 공익요원 10명) 운영
- ※ 2007년 산불방지 기관 평가 부산시 최우수, 전국 장려상 수상

사. 감천2동 천마산 산사태 복구공사

- 위치 : 감천동 산99-1번지(미륵암 뒤)
- 공사기간 : 2007. 2. 27 ~ 6. 26
- 사업비 : 238,816천원(구 재난안전기금)
- 공사내용 : 전석쌓기, 바닥막이, 집수정, 배수관날개벽 설치 등

아. 등산로 정비

- 위치 : 승학산, 아미산, 동매산 일원
- 사업기간 : 2007. 1월 ~ 6월
- 사업비 : 20,331천원(국비 6,099, 시비 4,270, 구비 9,962)
- 사업내용 : 노면정비 및 목재계단 설치 1.72km

자. 산림내 편의시설 확충 및 정비

- 이정표 설치
 - 사업기간 : 2006. 12. 29 ~ 2007. 1. 17 ▷ 8,700천원(구비)
 - 사업내용 : 승학산 등 10개소(승학산1, 아미산4, 동매산4, 옥녀봉1)
- 승학산 편의시설 설치
 - 사업기간 : 2007. 9월 ~ 10월 ▷ 60,000천원(시 재배정)
 - 사업내용 : 화장실 1동, 역사군락지 보호웬스(230m), 평의자10조 교체 등

차. 불결지 정비작업

- 위치 : 구 전역 산림 인접지
- 기간 : 2007. 4월 ~ 6월
- 정비내용 : 불결지 청소 및 불법시설물 철거 등 55개소 168.5톤 수거

9. 수산 및 해양사업 추진

가. 어업인 소득증대사업 지원

- 어선기관 대체 사업 : 2대(406마력) 36.8백만원(융 80%, 자부담 20%)
- 어선용 기계공급 사업 : 3대 27백만원(융 80%, 자부담 20%)
- 연근해구조조정사업 : 31척 1,312백만원(국 80%, 시비 20%)
- 수산종묘 매입·방류사업 : 14백만원(국비 70%, 시비 15%, 구비 15%)
- 참돔 79천미 ▷ 다대동 물운대 지선

나. 어업질서 확립

- 어업질서 확립 및 수산자원 보존의식 교육 : 2회 700명
- 범규위반 어업 지도·단속
 - 불법어업 단속 : 41건 ▷ 형사입건 6, 행정처분 11, 어장철거 24
 - 기타법령 위반 : 18건 ▷ 과태료 부과 18건 1,850천원
- 어선 안전조업 지도 캠페인 : '07. 5. 10(목) 15:00~, 다대포 일원
 - 참 여 : 해수청, 부산해경, 다대어촌계 등 200명
- 낚시어선 안전점검 : 32회 총64회
- 수산자원보호 명예감시선 운용 : 20척(기존10척, 신규10척)
- 불법어업 예방 명예감시원 위촉·운용 ▷ 5명 (어촌계별 1명)

다. 해양환경 정비 및 자율관리어업공동체 육성

- 해양환경정비
 - 방치폐선 처리 : 10척(1톤기준) 20백만원(국50%, 시25%, 구25%)
 - 항·포구 환경정비 : 다대포 외 4개소, 15톤 3,312천원(구비)
 - “바다 대청소” 실시 : 다대어촌계 어민 등 384명 ▷ 해양쓰레기 30톤 처리
- 자율관리어업공동체육성
 - 사 업 비 : 100백만원(국50%, 시15%, 구15%, 자20%)
 - 대 상 : 다대어촌계 자율관리어업 공동체
 - ▷ 2006년 자율관리어업 실적평가에 의거 “모범” 등급으로 선정됨

환경위생과

1. 환경관리기반 조성

가. 환경개선계획 주민설명회 개최

- 일 시 : 2007. 3. 21
- 참 석 : 300여명(주민, 기업체 등)
- 내 용 : 환경선언 및 환경보전실천계획 설명 (범구민 실천분위기 조성)

나. 맑고푸른사하21 추진위원회 운영

- 구 성 : 주민, 기업체, 조합 등 32명 (위원장 : 부구청장)
- 회의개최 : 분기1회 (2006.10월 구성후 4회 개최)
- 주요내용
 - 우리구 2007년 환경개선추진계획 보고
 - 신평·장림 악취저감대책 및 추진사항 보고
 - 악취저감방안 등 환경개선을 위한 의견제시 및 토의
 - 악취다량배출 중점관리업체의 시설개선실적 및 계획

다. 환경개선방안 워크숍 개최

- 일시 및 장소 : 2007. 10. 10(수)예정, 을숙도문화회관 회의실
- 주 관 : 맑고푸른사하21 추진위원회
- 주제발표
 - 사하지역 환경실태 및 개선방안
 - 신평·장림 지역 악취 근절 방안
 - 대기오염 저감 위한 효율적 대책
 - 장림유수지 정비 및 친환경공간 조성방안 등

2. 악취저감 등 지역환경개선 추진

악취관리지역 지정현황

- 소재지 : 장림1동 1082번지(피혁폐수공동처리장)
- 관리자 : 신평장림피혁공업사업협동조합(대표자 : 이삼근)
- 지정일 : 2006. 4. 26.(부산시고시 제2006-146호)
- 면 적 : 15,265㎡(처리용량 : 10,560톤/일)

가. 악취 등 배출업소 지도단속 실시

- 대 상 : (주) 대응 등 344개소
- 지도단속 : 총 152회(주간 94회, 야간 58회), 4개반 8명
- 점검결과
 - 위반업소 13개소
 - ▷ 고발1, 개선명령3, 경고 및 과태료처분 9개소(820만원부과)
 - 시설개선권장 및 기술지도 83개소
 - ▷ 텐타시설, 유입부 시설개선권장 : 3개소
 - ▷ 세정집진시설 설치 유도 : 12개소
 - ▷ 세정수 주기적 교체 등 : 45개소
 - ▷ 활성탄교체 및 에어커튼 설치 권장 : 23개소

나. 악취중점관리대상 업소 지도·점검실시

- 대 상 : 피혁공동폐수처리장 등 19개소
- 점검결과 : 위반업소 2개소
 - ▷ 개선권고·조치이행명령 2회, 과태료 270만원 부과

다. 악취오염 신고센터 상시운영

- 기 간 : 2007. 1 ~ 계속 (주간 : 환경위생과, 야간 : 당직실)
- 신고접수 : 157건 (악취저감 등 이행촉구통보)

라. 업체별 공해배출저감 시설 자율 개선 유도

- 대 상 : 275개 업체
 - 악취 배출사업장 등 174개소
 - 비산먼지 유발우려업소(대기오염) 101개소
- 조치사항
 - 건조시설(공정)에서 발생하는 악취의 저감 조치 당부 : 2회
 - 비산먼지 억제시설 설치 단속 : 67개소 (위반업소 5개소)
 - ▷ 개선명령 2, 경고 및 과태료처분 2 (200만원 부과), 조치이행명령 1
 - 토사 등 운반차량 덮개 설치 촉구 : 2회
 - 각 업체별 “환경정비의 날” 자율선정, 환경정비 실천 : 월 1회

마. 환경오염물질 배출업소 시설개선

- 추진기간 : 2006. 12 ~ 2007. 8 (연중 실시)
- 악취방지시설 등 주요개선사항
 - 대 한 제 강 : 악취방지 소각시설 설치 등
 - 한국주철관 : 방지시설 위치이동 및 시설개선 등
 - (주)동 창 : 바이오필터 설치 등
 - 디아이엠(주) : 세정집진시설 추가설치 등
 - 합 심 금 속 : 여과집진시설 개선 등
 - 신아염직공업사(주) : 세정집진시설 수리, 보수 등
- ※ YK스틸, CJ(제일제당) 등을 포함한 다수업체의 자체적인 악취, 대기오염 물질저감 위한 시설개선 추진중

【환경기술자문단 운영】

- 대 상 : 대기 및 악취 배출사업장 중점
- 내 용 : 환경관련시설 효율적 운영, 관리방안지도 및 기술지원
- 자 문 단 : 대기, 수질관련 전문가 (교수 4명) 공무원 등
- 지원실적 : 17개사업장 (부산시 12, 우리구 5개)

바. 명예환경감시단 구성 운영

- 구 성 : 지역주민 30명 (07.3.21 발족)
- 주요기능
 - 불법 환경오염물질 배출행위 등 지도 및 신고
 - 체감악취 모니터링 활동, 환경개선관련 의견제시
- ※ 우리구 홈페이지 『환경정보방』 개설 (2007.5월) 운영중
- 활동내용
 - 환경관련신고 15건 (환경신문고 4, 악취모니터링 3, 기타8)
 - 개선 건의사항 3건
- ※ 간담회개최 : 2007년6월 (적극적인 활동 등 노력 당부)

사. 하절기 취약지역 야간순찰활동 실시

- 기 간 : 2007. 7 ~ 9월, 주5회(매일 18:00~24:00)
- 대상지역 : 신평,장림공단 일대 및 악취분쟁 우려지역
- 순찰인원 : 3명 (공무원1, 민간인2)
- 금후계획 : 야간시간대 악취체감지역 대상, 배출사업체 단속강화

아. 먹는물 공동시설 관리

- 대 상 : 17개소(약수터 14, 공동우물 3) ▷ 수질검사 5회 실시
- 검사항목 : 질산성질소 등 10개 항목
- 주변정비 : 월1회 현장점검 등, 안내표지판 설치 1개소

자. 자동차 배출가스 지도단속

- 단속대수 : 7,429대 (기기단속 773, 육안감시 6,656)
- 조치사항 : 개선명령 169대

차. 공단주변 악취 등 환경실태조사

○ 사업개요

- 사업기간 : 2007. 10 ~ 2008. 12
- 대상지역 : 신평장림공단 및 주변지역
- 사업비 : 495백만원 (전액국비)
- 조사항목 : 악취, 휘발성유기화합물(VOC) 등
- 조사내용
 - ▷ 대상지역내 악취배출업소 등 현황조사
 - ▷ 악취배출원 조사, 악취 측정·분석
 - ▷ 악취저감방안 및 악취개선 정책대안 제시 등

○ 금후추진계획

- 조사기관 (용역수행자) 선정 : 협상에 의한 계약 ▷ 2007년 9월
- 악취등 환경오염물질 배출원 조사·분석 ▷ 2007. 10~ 2008. 12
- 용역착수 보고회 ▷ 2007년 10월

카. 2007년 2기분 환경개선부담금 부과

- 대상 : 시설물(160㎡이상 건물중 상가·업무시설), 경유 차량
- 부과현황 : 38,060건 2,272백만원
 - 자동차 : 35,329건 1,938백만원
 - 시설물 : 2,731건 334백만원
- 납부기간 : 2007. 9. 15 ~ 2007. 9. 30

3. 식품·공중위생업소 관리

가. 식품제조업소 지도점검 강화

- 대 상 : 686개소(식품제조·가공업 255, 즉석판매제조·가공업 431)
- 점 검 : 73회 204개소 ▷ 위반 60개소

나. 부정·불량식품 점검 및 수거검사

- 식품유통·판매업소 등 지도점검 : 45회 171개소 ▷ 위반 20개소
- 식품(유통식품 및 농산물) 수거검사 실시 : 15회 151개소 ▷부적합 1개소
- ※ 부정·불량식품 신고포상금 지급 : 5건 500천원

다. 식중독 예방 및 관리강화

- 식중독 의심환자 발생에 따른 조치 : 점검 2개소, 수거검사 5건
- 식중독 발생우려업소 집중 관리 : 57회 429개소

라. 식생활개선 사업 추진

- 식품진흥기금 용자알선 : 5건 826백만원
- 모범음식점 지원 : 화장실 종이타올 등 123개소, 7,500천원
- 식품위생업소 위생수준향상사업 지원 : 1,318개소 24,580천원
- 식품제조·가공업 위생등급제 평가 : 56개소 (자율6,일반46, 중점4)

마. 공중위생업소 관리 강화

- 공중위생업소 지도점검(명예공중위생감시원합동등) : 6회 137개소
▷ 위반업소 행정처분 : 15개소(경고 및 과태료6,개선명령7, 과징금2)
- 목욕장 욕수 수질검사 실시 : 105개소(104개소 적정, 1개소 개선)
- 신종다중이용업소 안전 등 지도점검 : 3회 13개업소(찜질방10, 고사원3)
- 숙박시설 불법네온 등 일제 정비 : 건물벽면 네온정비 등 17개소

청소행정과

1. 도시청결 관리

가. 무단투기 단속

- 단속반 편성 : 2개반 5명 (주간 3명, 야간 2명)
- 과태료 부과 : 219건 14,360천원
- 보상금 지급 : 39건 2,340천원

나. 청결유지 이행명령

- 근 거 : 폐기물관리법 제7조 제3항
- 대 상 : 사유지에 방치된 폐기물
- 방 법 : 일정기간을 정하여 조치명령 ▷ 미이행시 과태료 부과
- 실 적 : 2007. 8월말 현재 15건 ▷ 조치완료

다. 무단투기 감시카메라 설치·운영

- 설치장소 : 상습 무단투기지역 6개소
- 운영방법 : 감시카메라와 모니터실 연계 주·야 감시
- 실 적 : 경고방송 104회, 순회 이동설치 1회 - 6개소
- 효 과 : 주민경각심 유발로 설치·운영후 투기행위 감소

2. 재활용품 철저한 분리배출로 생활폐기물 발생 감량

가. 생활폐기물 발생 감량

- 실 적 : 전년 동기대비 0.9%감량(감 177톤)
- 2006년 반입량 : 18,862톤(7월말 기준)
- 2007년 반입량 : 18,685톤(7월말 기준)

나. 재활용품 수집 확대

- 실적 : 전년 동기대비 1.5%증가(증 399톤)
 - 2006년 수집량 : 27,417톤 ▷공공 4,608톤, 민간 22,809톤(7월말 기준)
 - 2007년 수집량 : 27,816톤 ▷공공 4,675톤, 민간 23,141톤(7월말 기준)
- 매각대금 판매수입 : 124,430천원
 - 구 수입 : 68,295천원, 주민환원 56,135천원
- 재활용품 수집 장려금 지급
 - 대상 : 재활용 민간 수집단체(157개 단체 참여)
 - 지원금 : 26,660천원
 - 수집량 : 1,841톤
 - 지원품목 : 플라스틱, PET병, 폐형광등, 필름류 포장재 등

다. 클린환경 1일 현장 견학교실 운영

- 일시 : 2007. 4. 17(화) 10:00~12:00
- 대상 : 40명(부녀회원, 아파트 경비원 등)
- 장소 : 구 종합선별장, F·R센터, 생곡매립장
- 내용 : 재활용품 선별과정 견학, 분리배출 필요성 안내 등

라. 재활용 신고업소·1회용품 규제대상업소 지도 점검

- 재활용 신고업소
 - 업소현황 : 22개 업소 ▷수산가공잔재물 5, 재생골재 3, 목재류 등 14
 - 점검사항 : 폐기물보관·재활용 적정여부, 신고·보고사항 일치 여부
 - 지적사항 : 현지사정 7건 ▷행정처리 미이행 및 휴·폐업 미신고

○ 1회용품 사용 규제

- 대상업소 : 6,697개 업소
- 점검결과
 - 행정지도 : 13개 업소
 - 과태료 부과 : 28개 업소, 1,075천원
 - 신고포상금 지급 : 10명, 670천원 ▷ 전당 2~3만원
 - 효 과 : 1회용품 사용자제 파급

마. 재활용품 수거 폐현수막 마대 제작

- 작 업 장 : 하단2동 재활용 선별장내
- 작업인부 : 2명 ▷ 자활근로자
- 실 적 : 5,820매 제작(7월말 기준)
 - 100세대 이상 아파트 배부 및 선별장 자체 사용

바. 구민참여 「나눔장터」 운영

- 일 시 : 2007. 6. 5(화) 10:00~17:00
- 장 소 : 신평지하철역 광장(신익강변타운아파트 맞은편)
- 참 여 : 500여명(새마을부녀회원 등 주민 다수)
- 취급물품 : 의류, 재생비누, 생활가전, 생활용품, 무료 우산수리 코너 운영
- 판매실적 : 24종 122점, 3.3백만원

사. 청소차량 면상·디자인 개선(도색)

- 사업기간 : 2006. 10월 ~ 2007. 12. 31
- 대상차량 : 57대(구직영 차량 - 15대, 대행업체 청소차량 - 42대)
- 도 색 : 28대(구직영 차량 - 6대, 대행업체 청소차량 - 22대)
- 내 용 : 시 지정 색상, 디자인으로 청소차량 도색
- 총사업비 : 103,912천원(시비 51,956, 구비 12,853, 대행업체 39,103)
- 집 행 액 : 35,979천원(시비 17,989, 구비 3,822, 대행업체 14,168)

3. 음식물쓰레기 안정적 처리

가. 사하 F·R센터(음식물자원화 시설) 운영

- 운영 : 민간위탁
- 위탁기간 : 2007. 4. 1 ~ 2008. 12. 31(2년)
- 처리대상 및 예상물량 : 년 18,000톤(공동주택) ▷ 50톤/일
- 처리단가 : 톤당 52,900원
- ※ 민간시설 이용 처리시(69,000원/톤) ▷ 연간 290백만원 절감 예상

나. 감량의무사업장 지도점검

- 점검기간 : 2007. 5. 14 ~ 6. 13
- 대상 : 257개 업소(집단급식소 108, 음식점 137, 대규모 점포 등 12)
- 점검내용 : 음식물류 폐기물 감량의무 이행계획 준수여부 등
- 점검결과 : 현지시정 8개소(수분제거 등)

4. 사업장폐기물 관리

가. 폐기물 배출업소 점검

- 대상 : 1,282개소(사업장 270, 건설 62, 지정 49, 감염성 372, 소량지정 529)
- 점검 : 380개소 ▷ 위반업소 5개소
- 점검결과 : 과태료 부과 5개소 11백만원
- 주요 위반사항 : 사업장폐기물 보관기준 위반, 관리대장 미작성 등

나. 폐기물 처리업소 점검

- 대상 : 97개소(중간처리 8개소, 재활용 22개소, 수집·운반 67개소)
- 점검 : 97개소(중간처리 및 재활용 각 2회, 수집운반 각 1회)
▷ 위반업소 4개소
- 점검결과 : 고발 2개소, 영업정지 2개소
- 주요 위반사항 : 무허가 수집운반, 적정 처리장소 위반 등

5. 오수정화시설 등 관리

가. 오수정화시설 점검

- 대 상 : 706개소(오수정화시설 698, 분뇨 등 영업자 8)
- 점 검 : 386개소
- 점검결과 : 과태료 부과(개선명령) 1개소 400천원, 현지제도 24건
 - 주요 위반사항 : 오수처리시설 관리기준 위반

나. 공동화장실 개·보수

- 대 상 : 1개소(감천2동 2-6번지)
- 사 업 비 : 18백만원(시비)
- 사업내용 : 내부구조 변경 및 보수정비, 전기·정화조 배수·수도 정비

다. 이동식 공중화장실 개·보수

- 대 상 : 다대포 해수욕장 이동식 공중화장실
- 사 업 비 : 15백만원(시비)
- 사업내용 : 벽면·배관·전기 부품 교체, 내·외부 도색

현안사항

1. 낙동강 어선통항로 준설공사

낙동강으로부터 다대포 연안 수역에 퇴적된 토사의 준설을 통한 소형어선 안전 항로 확보

□ 사업개요

- 사업명 : 낙동강하구 소형어선 통항로 확보를 위한 준설
- 사업위치 : 다대포 연안 지선(물운대~낙동강 하구)
- 사업비 : 1,000백만원(국비)
- 사업기간 : 2006 12월 ~ 2007. 12월

□ 지금까지 추진사항

- '06.02.04 : 통항로 준설 건의(다대포어촌계 → 해양수산부장관)
- '06.09.13 : 통항로 확보 준설을 위한 현장조사 및 간담회 실시
- '06.11.03 : 통항로 준설사업 위·수탁 협약체결(해수청 ↔ 구)
- '06.12.27 : 통항로 확보 준설관련 어업인 의견수렴
- '07.06.20 : 수심조사 등 용역설계서 검토(부산지방해양수산청)
- '07.07.10 : 일상감사 완료(기획감사실)
- '07.08.10 : 계약 의뢰(2회 유찰)

□ 앞으로 추진사항

- '07. 9월 : 수심조사·현황측량 및 실시설계 용역
- '07. 10월 : 준설관련 관계기관 협의 및 인·허가 신청
 - ▷ 공유수면 점·사용허가 ⇒ 부산지방해양수산청(공유수면관리법)
 - ▷ 문화재현상변경허가 ⇒ 문화재청(문화재보호법)
 - ▷ 낙동강하구관리협의 심의 ⇒ 부산광역시 낙동강관리협의회
- 2007. 11월 ~ 12월 : 준설사업 착공 및 준공

2. 통일아시아드공원 조성 ▷ 시 녹지공원과 추진

사업개요

- 사업명 : 통일아시아드공원 조성공사
- 위치 : 사하구 다대동 1585번지일원(라브랜드앞)
- 조성면적 : 9,928.23㎡(국유지 3,683.4㎡, 사유지 6,244.83㎡)
- 사업기간 : 2003. 1월 ~ 2008. 12월
- 사업내용 : 통일아시아드 빛 기념물·만남의벽, 바닥분수, 편의시설 등
- 사업비 : 5,780백만원(공사비 : 2,000, 보상비 3,600, 용역비 180)

그 동안 추진사항

- '03. 04월 ~ '04. 7월 : 공원조성계획 및 실시설계 완료
- '06. 12월 ~ '07. 6월 : 토지보상완료 ▶ 5필지 3,255.6㎡

앞으로 추진계획

- '07. 5월 ~ 12월 : 공사비확보(20억원)
- '08. 1월 ~ 12월 : 공원조성 착공 및 완공
- '08. 12월 : 공원조성사업 준공

문제점 및 대책

- 공사비 확보가 지연될 경우 사업 연기 우려 ▷ 조속한 사업비 확보

기대효과

- AG 북한측 응원단 만경호 정박을 기념한 공원조성으로 평화통일 염원